Olvasó családok – 2024. II. félév

2024/09/20



A Kulturális és Innovációs Minisztérium támogatásával, a Nemzeti Művelődési Intézettel együttműködésben olvasásra inspiráló előadásokat, könyvbemutatókat, zenés-verses beszélgetéseket tartunk a Petőfi Kulturális Program részeként 2024. december 31-ig, a program második szakaszában az ország 45 térségében 90 településen.



[1]

Magyarország Kormánya támogatásával, a Kultúrstratégiai intézmények együttműködésében, a Nemzeti Művelődési Intézet koordinációjával olvasásra inspiráló előadásokat, könyvbemutatókat, zenés-verses beszélgetéseket tartunk a Petőfi Kulturális Program részeként 2024. december 31-ig 90 településen az ország 45 térségében. Szeptembertől kezdve, a program második szakaszában – csakúgy, mint az első félévben [2] – újabb 45 helyre utaznak el előadóink, hogy ízelítőt vigyenek az érdeklődőknek a nemzeti könyvtárban őrzött kincseinkből.

Időpontok és helyszínek

Képek, beszámolók

Az OSZK programjai
a rendezvénysorozatban


Hyſtoria ſancti
ladiſlai.

*[3]***RÉGI KRÓNIKÁINK VARÁZSLATOS VILÁGA (sárkányok, üstökösök, merényletek)**
Előadó: **Farkas Gábor Farkas** művelődéstörténész, az MNMKK OSZK kutatója

A magyarok történetének ismert és kevésbé ismert részleteit mutatjuk be középkori krónikáink segítségével.

Részletes információk a programról és a közelgő rendezvényekről
itt olvashatók. [4]



*[5]***NYOMOZÁS MÁTYÁS KIRÁLY KÖNYVEI UTÁN**
Előadó: **Zsupán Edina** filológus, kodikológus, HUN–REN – MNMKK OSZK Fragmenta et Codices Kutatócsoport

Az előadás Mátyás király világszerte híres könyvtárát, a Bibliotheca Corvinát mutatja be ppt-prezentáció, 3D-kiállítás és a résztvevők által is kézbe vehető kódexmásolat segítségével.

Részletes információk a programról és a közelgő rendezvényekről
itt olvashatók. [6]



*[7]***„…A DAL SZÜLI ÉNEKESÉT…” – Török Máté versénéklő (Misztrál együttes) és művész**

vendége beszélgetése sok zenével a *Versénekmondó* könyv alapján

Az interaktív előadáson az interjúalanyok egyikével Török Máté beszélget, megszólalnak jól ismert és kevésbé ismert dalok, és bemutatásra kerül a *Versénekmondó* kötet.

Részletes információk a programról és a közelgő rendezvényekről
itt olvashatók. [8]


Petőfi Zoltán
egy napos korában.
Rajzolta ősza december 16kán 1848.

*[9]***„REJTŐZŐ PETŐFI”, AVAGY PETŐFI, AZ EMBER (a *Füstbe ment terv*től a költői hírnévig, avagy Petőfi Sándor, az ember)**
Előadó: **Lipthay Endre**, az MNMKK OSZK tudományos munkatársa

A nemzeti könyvtárban, a Petőfi-hagyatékban rejlő dokumentumok alapján feltárulhatnak legnagyobb költőnk eddig kevésbé ismert tevékenységei is.

Részletes információk a programról és a közelgő rendezvényekről
itt olvashatók. [10]

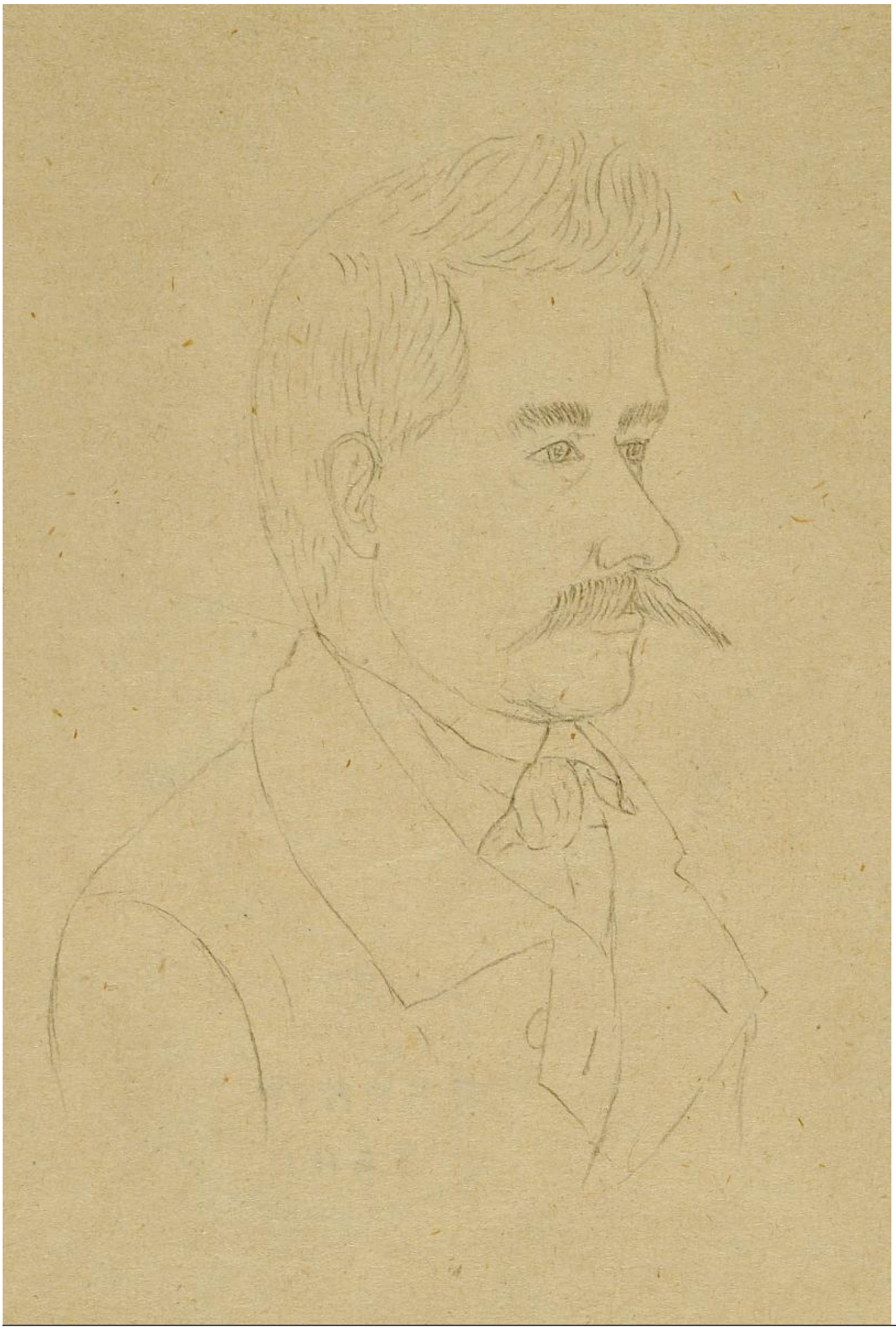

*[11]***„…MINDANNYIUNK ATYJA” – ARANY JÁNOS TANÁR ÚR. Képes előadás a nemzeti könyvtár kincseiből, versekkel.**
Előadó: **Sudár Annamária** tanár, előadóművész, az MNMKK OSZK Főigazgatói Kabinet munkatársa

Az MNMKK OSZK-ban őrzött, Arany Jánoshoz kapcsolódó néhány egyedi dokumentum bemutatásával kísért összeállításban – a szövegfolyamba illesztett versrészletek mellett – elhangzik több, az Arany-életműhöz kapcsolódó szöveg.

Részletes információk a programról és a közelgő rendezvényekről
itt olvashatók. [12]

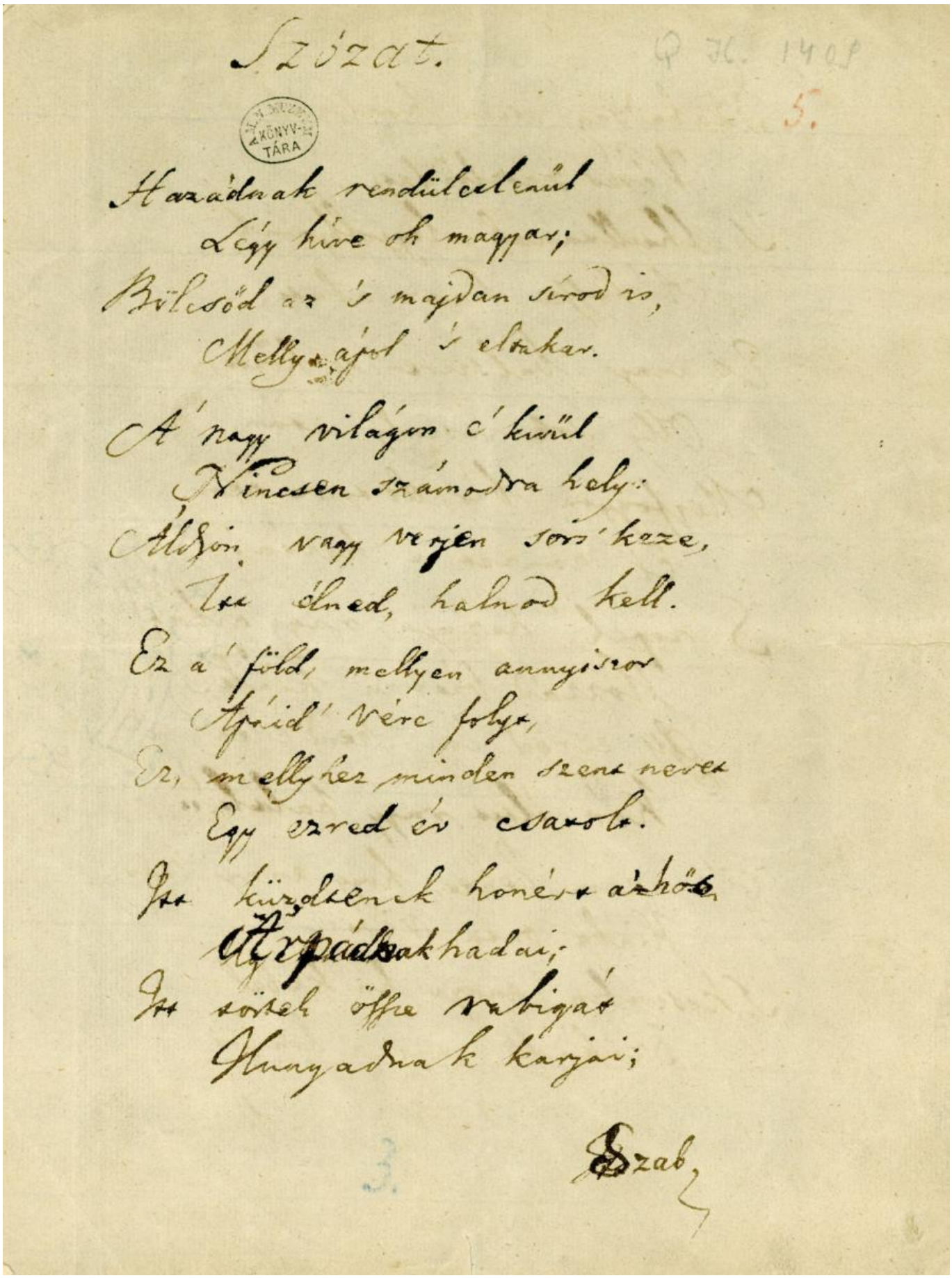

*[13]***TÖBB MINT VERS: HIMNUSZ – SZÓZAT – NEMZETI DAL, avagy magyarságunk meghatározó művei**
Előadó: **Sudár Annamária** tanár, előadóművész, az MNMKK OSZK Főigazgatói Kabinet munkatársa

Az MNMKK OSZK munkatársai a *Himnusz*, a *Szózat* és a *Nemzeti dal* eredeti kéziratai köré építkező, *Vershaza* című kiállítás alapján előadást készítettek a nagyközönség számára, amelyben bemutatják, hogyan kapcsolódik a három vers történelmünk számos pontjához.

Részletes információk a programról és a közelgő rendezvényekről
itt olvashatók. [14]

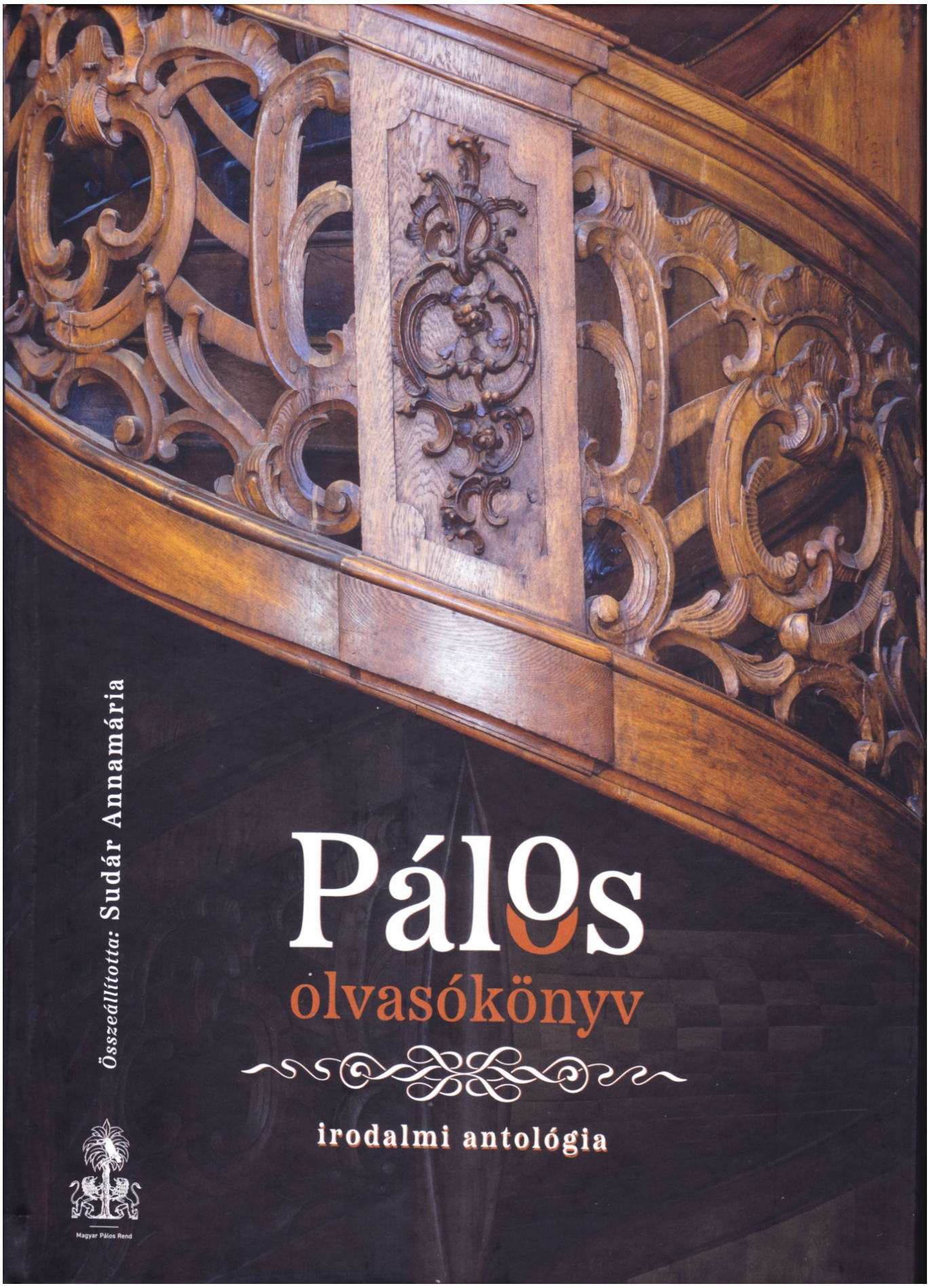

*[15]***A FEHÉR BARÁTOK – A *Pálos olvasókönyv* vetített képes bemutatója irodalmi**

idézetekkel
Előadó: **Sudár Annamária** tanár, előadóművész, az MNM OSZK Főigazgatói Kabinet munkatársa

Az egyetlen magyar alapítású és máig létező férfi szerzetesrend csaknem 800 éves történetébe nyújt betekintést a nemzeti könyvtár gyűjteményében őrzött képekkel, kódexrészletekkel és kéziratokkal is illusztrált előadás.

Részletes információk a programról és a közelgő rendezvényekről
itt olvashatók. [16]

Időpontok és helyszínek

Szeptember 25., szerda 10 óra
Nagyréde, [17] Szent Imre Általános Iskola (képek) [18]

Szeptember 28., szombat 17 óra
Kemeneshőgyész, [19] Radó-kastély

Szeptember 29., vasárnap 15.30 óra
Agyagosszergény, [20] Közi Horváth József Népfőiskola (képek) [21]

Szeptember 30., hétfő 10 óra
Nagykőrös, [22] Nagykőrösi Arany János Kulturális Központ,
Könyvtár és Muzeális Gyűjtemény (képek) [23]

Október 1., kedd 10 óra
Magyarbánhegyes, [24] Kossuth Lajos Általános Iskola (képek) [25]

Október 2., szerda 14 óra
Zalalövő, [26] Salla Művelődési Központ és Könyvtár (képek) [27]

Október 3., csütörtök 11 óra
Hajdúsámson, [28] Petőfi Sándor Városi Könyvtár, Művelődési Ház és Kiállítóhely (képek) [29]

Október 4., péntek 17 óra
Zákányszék, [30] Zákányszéki Művelődési Ház és Könyvtár

Október 8., kedd 10 óra
Váchartyán, Apáczai Csere János Általános Iskola (képek) [31]

Október 10., csütörtök 15 óra
Jászfényszaru, [32] Petőfi Sándor Művelődési Ház és Könyvtár (képek) [33]

Október 10., csütörtök 17 óra
Kisecset, [34] Kisecseti Művelődési Ház

Október 11., péntek 17.30 óra
Gyöngyössolymos, Gárdonyi Géza Művelődési Ház és Könyvtár

Október 11., péntek 18 óra
Mány, [35] Mányi Községi Művelődési Ház

Október 14., hétfő 10 óra
Pácin, Czinke Ferenc Faluház (képek) [36]

Október 15., kedd 16 óra
Imrehegy, [37] IKSZT Könyvtár

Október 15., kedd 11 óra
Téglás, Téglási Városi Könyvtár (képek) [38]

Október 15., kedd 10 óra
Törtel, Déryné Művelődési Ház és Könyvtár (képek) [39]

Október 17., csütörtök 17 óra
Nagykanizsa, [40] Kanizsai Kulturális Központ – Móricz Zsigmond Művelődési Ház

Október 24., csütörtök 10 óra
Pilisszántó, Szlovák Nemzetiségi Általános Iskola és Könyvtár

Október 26., szombat 15.30 óra
Perenye, Művelődési Ház

Október 29., kedd 17 óra
Mocsa, [41] Mocsai Közösségi Tér

November 6., szerda 10 óra
Bócsa, Boróka Könyvtár, Információs és Szolgáltatási hely

November 7., csütörtök 17 óra
Pellérd, Művelődési Ház

November 7., csütörtök 18.30 óra
Telki, [42] Kodolányi János Közösségi Ház és Könyvtár

November 8., péntek 10 óra
Monostorpályi, Monostorpályi Művelődési Ház

November 8., péntek 16 óra
Szigetszentmárton, Szent Márton Közösségi Színtér

November 11., hétfő 11 óra
Deszk, Deszki Művelődési Ház és Könyvtár

November 13., szerda 10 óra
Érd, Csuka Zoltán Könyvtár

November 13., szerda 18 óra
Piliscsév, [43] Kálmánfi Béla Művelődési Ház és Könyvtár

November 13., szerda 17 óra
Rajka, Faluház

November 14., csütörtök 11 óra
Szakcs, Általános Iskola

November 15., péntek 10 óra
Balatonvilágos, Kultúrház)

November 19., kedd 15 óra
Pálmonostora, [44] Katona József Közösségi Színtér

November 20., szerda 10 óra
Fehérgyarmat, Városi Könyvtár

November 20., szerda 16.30 óra
Iszkáz, Művelődési ház

November 20., szerda 13 óra
Kállósemjén, Dr. Erdész Sándor Könyvtár és Pál Gyula Művelődési Ház

November 20., szerda 18.30 óra
Zagyvarékas, Móricz Zsigmond Művelődési Ház és Könyvtár

November 22., péntek 17 óra
Erdőkürt, Mikszáth Kálmán Közösségi Színtér és Könyvtár

November 22., péntek 17 óra
Iszkaszentgyörgy, IKSZT Iszkaszentgyörgy

November 22., péntek 11 óra
Szigetvár, Szigetvári Városi Könyvtár

November 23., szombat 15 óra
Novaj, Közösségi Színtér és Könyvtár

November 27., szerda 17 óra
Pusztahencse, Pusztahencse Művelődési Ház

December 3., kedd 16 óra
Farmos, Közművelődési Könyvtár

December 4., szerda 10 óra
Pécel, Lázár Ervin Városi Könyvtár és Szemere Pál Művelődési Ház

December 10., kedd 10 óra
Szigetújfalu, Petőfi Sándor Közösségi Tér és Könyvtár

Képek és beszámolók

Szeptemberi beszámoló [45]

Októberi beszámoló [46]

Novemberi beszámoló [47]

Olvasó családok 2024: lezárult a Petőfi Kulturális Program mintaprojektje [48]



[49]



[50]



[51]



[52]



[53]


KÖZI HORVÁTH JÓZSEF
KATOLIKUS NÉPFŐISKOL
TÖRÖK MÁTÉ
TOLCSVAY BÉLA

[54]



[55]



[56]



[57]



[58]


PORTA
Régi krónikáink varázslatos világa
Erdélyi sárkányok, királygyilkosságok és robbanó napok
Magyar irodalom és művelődéstörténet a középkorban és a kora újkorban
Széchényi-út 2024. szeptember és december között

[59]


JORDAN
23

[60]



[61]



[62]



[63]



[64]



[65]

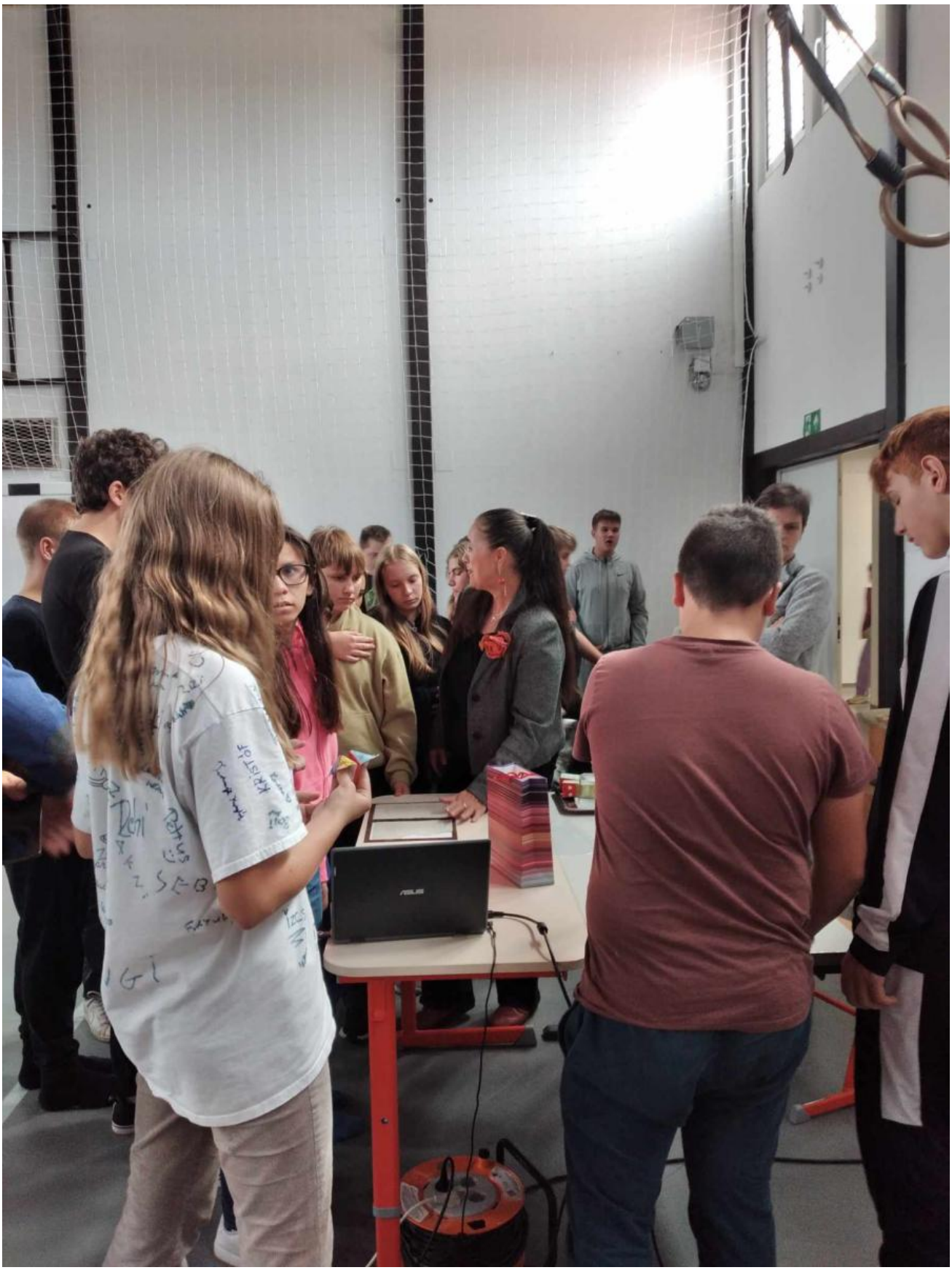

[66]



[67]



[68]



[69]



[70]



[71]



[72]



[73]



[74]



[75]



[76]



[77]



[78]



[79]



[80]



[81]



[82]


Petőfi Sándor
A Petőfi és a Szendrey család
Petőfi Sándor elbeszélő költeményei
PETŐFI SÁNDOR ÖSSZES PROZAI IRÁSA ÉS LEVELEZÉSE
PETŐFI
ÍGY ÉLT a szabadságharc költője

[83]



[84]



[85]



[86]



[87]



[88]



[89]



[90]



[91]



[92]



[93]



[94]



[95]



[96]



[97]



[98]



[99]



[100]



[101]



[102]



[103]



[104]



[105]



[106]



[107]



[108]



[109]



[110]



[111]



[112]



[113]



[114]



[115]



[116]



[117]



[118]



[119]



[120]


Kányádi Sándornál:
„metróállomás" – a lírai én „pad az állomáson"

[121]



[122]



[123]



[124]



[125]



[126]


ENEKET IS SZÉPNEK" BABITS
Pálosokról, pálosoktól,
avagy a Pálos olvasókönyv
Sudár Annamária, MNMKK Országos Széchényi Könyvtár
2024. november 22. – Erdőkürt

[127]


„AKINEK SZÉP LELKÉBEN AZ ÉNEK,
AZ HALLJA A MÁSOK ÉNEKÉT IS SZÉPNEK” BABITS
Pálosokról, pálosokól,
avagy a Pálos olvasókönyv

[128]


Petőfi

[129]



[130]



[131]



[132]



[133]



[134]



[135]



[136]



[137]



[138]



[139]



[140]



[141]

A Petőfi Kulturális Program Magyarország Kormánya támogatásával,
a Kultúrstratégiai intézmények együttműködésében,
a Nemzeti Művelődési Intézet koordinációjával valósul meg.

2024/09/20 - 10:37

Source URL: https://oszk.hu/en/node/6766

Links:
[1] https://oszk.hu/sites/default/files/Olvaso-csaladok_24_2_felev_FB_final_jav.jpg
[2] https://oszk.hu/olvaso-csaladok-petofi-kulturalis-program
[3] https://corvina.hu/kepnezegeto/index.php?corvina=inc1143&lang=hu&img=10#10
[4] https://oszk.hu/oldal/olvaso-csaladok-petofi-kulturalis-program_regi-kronikaink-varazslatos-vilaga_24_2_fel-ev
[5] https://corvina.hu/hu/corvina/virtualis-corvinak/codlat417-hu/
[6] https://oszk.hu/oldal/olvaso-csaladok-petofi-kulturalis-program_nyomozas-matyas-kiraly-konyvei-utan_24_2_fel-ev
[7] http://www.oszk.hu/kiadvany/versenekmondo
[8] https://oszk.hu/oldal/olvaso-csaladok-petofi-kulturalis-program_dal-szuli-enekeset_24_2_fel-ev

[9] https://copia.oszk.hu/poem/petofi-zoltan-egy-napos-koraban/
[10] https://oszk.hu/oldal/olvaso-csaladok-petofi-kulturalis-program_rejtozo-petofi_24_2_fel-ev
[11] https://copia.oszk.hu/poem/arany-janos/
[12] https://oszk.hu/oldal/olvaso-csaladok-petofi-kulturalis-program_mindannyiunk-atyja-arany-janos_24_2_fel-ev
[13] https://www.oszk.hu/sites/default/files/szozat_egyben_nagy.jpg
[14] https://oszk.hu/oldal/olvaso-csaladok-petofi-kulturalis-program_tobb-mint-vers_24_2_fel-ev
[15] http://www.oszk.hu/kiadvany/palos-olvasokonyv
[16] https://oszk.hu/oldal/olvaso-csaladok-petofi-kulturalis-program_feher-baratok_24_2_fel-ev
[17] https://oszk.hu/sites/default/files/Olvaso-csaladok_Lipthay-Endre_Nagyrede_240925_plakat.jpg
[18] https://www.facebook.com/permalink.php?story_fbid=pfbid02A4J6AxHcZruDpTJo7qaCoW5rAJVRZJRmchURdnM3TSZFaWmdMnDgQfKnScxZ4bDTl&id=100052407087283
[19] https://oszk.hu/sites/default/files/Olvaso-csaladok_Sudar-Annamaria_Kemeneshogyes_240928_plakat.jpg
[20] https://www.facebook.com/khjnepfo/posts/pfbid0mTEBbvhDVSwYjKDAvgB6BQFbm1r1pDVMWnyv6UQLzFZvNkPSz2RHWRwBjxPiwLgal
[21] https://www.facebook.com/khjnepfo/posts/pfbid02spMoBtzo9Uqj4oU2Fmfztaps8yH9gLTm7cmxmhPwbsBF2UN56UbojBh3huT4vkyHl
[22] https://oszk.hu/sites/default/files/Olvaso-csaladok_Sudar-Annamaria_Nagykoros_240930_plakat.jpg
[23] https://www.facebook.com/aranyjanos.kulturaliskozpont/posts/pfbid024wTvKWknJCjk3BkDkW5Q4cyoPw2K2DovZjZN6C7GuszBJiDPEU5X5XfzZAPyqR9Yl
[24] https://oszk.hu/sites/default/files/Olvaso-csaladok_Farkas-Gabor-Farkas_Magyarbanhegyes_241001_plakat.jpeg
[25] https://www.facebook.com/mkl.iskola/posts/pfbid02ywx4DCFaxHG454vRHHVhWquhcKMaST8TcgEe3FJtWE2NyujhfgrtdACqG76wwi7Vl
[26] https://oszk.hu/sites/default/files/Olvaso-csaladok_Farkas-Gabor-Farkas_Zalalovo_241002_plakat.jpg
[27] https://www.facebook.com/zalalovomuvhaz/posts/pfbid02d9HdbvBjPzryoJZEJqTV4wEFhpzfmJpApF8oVaXdWEPAjKCLJdcgPEH51GoyCYwZl
[28] https://www.facebook.com/photo/?fbid=835236438760929&set=pcb.835238485427391
[29] https://www.facebook.com/petofi.konyvtar/posts/pfbid0niqttKPzNBQqatY6ktFA54wY9ii7JpskAjvpxjdTV4ahTmgkPq9kafbsgYM5qtWEl
[30] https://www.facebook.com/photo?fbid=941912291296442&set=pcb.941913604629644
[31] https://www.facebook.com/permalink.php?story_fbid=pfbid02cPcmqwFxxe5V5Wj1DRUctMCaHA2sxt8FSTeX1bvzCWdC1V5PJ2NNs8D9VfmtodYcl&id=100075557421820
[32] https://www.facebook.com/photo/?fbid=934923368666566&set=a.543833534442220
[33] https://www.facebook.com/konyvtar.fenyszaru/posts/pfbid07qfCKaWwvuvUFVBhJc4bK3Lpqqc4hA6eroc8HYwxRzbj79oqxLtVsTRbfPzJ3dS6l
[34] https://oszk.hu/sites/default/files/Olvaso-csaladok_Torok-Mate_Kisecset_241010_plakat.jpg
[35] https://www.facebook.com/events/1061500232170046?locale=hu_HU
[36] https://www.facebook.com/permalink.php?story_fbid=pfbid02nnn8yyhpbFAdNULacdxKUpMBcRHZAgHRVQX4nm9dcxb3qXHz6xthCWNLLUUA3TDbl&id=100082214502732
[37] https://www.facebook.com/photo?fbid=887923206594291&set=a.108183887901564
[38] https://www.facebook.com/teglas.konyvtar/posts/pfbid0w9nKVFP6uunQxxKHQ7cnvvmiF7MdS4q2DZHJ9aoHQtQwAn6pSDg1svegTg3dBTm6l?locale=hu_HU
[39] https://www.facebook.com/derynemuvelodesikozpont.tortel/posts/pfbid02xE94AWo9jw32KDoKjrmd3YG5zkmZvtUEphA7NXdhcUgNBZZGBKU31Jwam5Xbm45ml?locale=hu_HU
[40] https://www.facebook.com/events/3490139157955887/?ref=newsfeed
[41] https://www.facebook.com/Mocsakozseg/posts/pfbid0cttGjJEDziTKaM91p9K1Qqsc7wYLjheb4EVX7XGjczA28cdQmboFMg4jvZPUwNZHl
[42] https://www.facebook.com/events/561821723017796/?ref=newsfeed
[43] https://www.facebook.com/events/520109640721314/?ref=newsfeed
[44] https://www.facebook.com/photo/?fbid=122194621376194726&set=a.122113323842194726
[45] http://oszk.hu/hirek/olvaso-csaladok_petofi-kulturalis-program_2024-szeptember
[46] https://oszk.hu/hirek/olvaso-csaladok_petofi-kulturalis-program_2024-oktober
[47] https://oszk.hu/hirek/olvaso-csaladok_petofi-kulturalis-program_2024-november
[48] https://oszk.hu/hirek/olvaso-csaladok_petofi-kulturalis-program_2024-december

[49] https://oszk.hu/sites/default/files/Olvaso-csaladok_Lipthay-Endre_Nagyrede_240925_5.jpg
[50] https://oszk.hu/sites/default/files/Olvaso-csaladok_Lipthay-Endre_Nagyrede_240925_2.jpg
[51] https://oszk.hu/sites/default/files/Olvaso-csaladok_Sudar-Annamaria_Kemeneshogyes_240928_5.jpg
[52] https://oszk.hu/sites/default/files/Olvaso-csaladok_Sudar-Annamaria_Kemeneshogyes_240928_3.jpg
[53] https://oszk.hu/sites/default/files/Olvaso-csaladok_Sudar-Annamaria_Kemeneshogyes_240928_2.jpg
[54] https://oszk.hu/sites/default/files/Olvaso-csaladok_Torok-Mate_Agyagosszergeny_240929_4.jpg
[55] https://oszk.hu/sites/default/files/Olvaso-csaladok_Torok-Mate_Agyagosszergeny_240929_2.jpg
[56] https://oszk.hu/sites/default/files/Olvaso-csaladok_Sudar-Annamaria_Nagykoros_240930_2.jpg
[57] https://oszk.hu/sites/default/files/Olvaso-csaladok_Sudar-Annamaria_Nagykoros_240930_5.jpg
[58] https://oszk.hu/sites/default/files/Olvaso-csaladok_Farkas-Gabor-Farkas_Magyarbanhegyes_241001_2.jpg
[59] https://oszk.hu/sites/default/files/Olvaso-csaladok_Farkas-Gabor-Farkas_Magyarbanhegyes_241001_5.jpg
[60] https://oszk.hu/sites/default/files/Olvaso-csaladok_Farkas-Gabor-Farkas_Zalalovo_241002_1.jpg
[61] https://oszk.hu/sites/default/files/Olvaso-csaladok_Farkas-Gabor-Farkas_Zalalovo_241002_3.jpg
[62] https://oszk.hu/sites/default/files/Olvaso-csaladok_Farkas-Gabor-Farkas_Hajdusamson_241003_05.jpg
[63] https://oszk.hu/sites/default/files/Olvaso-csaladok_Farkas-Gabor-Farkas_Hajdusamson_241003_03.jpg
[64] https://oszk.hu/sites/default/files/Olvaso-csaladok_Zsupan-Edina_Zakanyszek_241004_03.jpg
[65] https://oszk.hu/sites/default/files/Olvaso-csaladok_Zsupan-Edina_Zakanyszek_241004_02.jpg
[66] https://oszk.hu/sites/default/files/Olvaso-csaladok_Sudar-Annamaria_Vachartyan_241008_1.jpg
[67] https://oszk.hu/sites/default/files/Olvaso-csaladok_Sudar-Annamaria_Vachartyan_241008_2.jpg
[68] https://oszk.hu/sites/default/files/Olvaso-csaladok_Sudar-Annamaria_Vachartyan_241008_5.jpg
[69] https://oszk.hu/sites/default/files/Olvaso-csaladok_Zsupan-Edina_Jaszfenyszaru_241010_5.jpg
[70] https://oszk.hu/sites/default/files/Olvaso-csaladok_Zsupan-Edina_Jaszfenyszaru_241010_8.jpg
[71] https://oszk.hu/sites/default/files/Olvaso-csaladok_Zsupan-Edina_Jaszfenyszaru_241010_1.jpg
[72] https://oszk.hu/sites/default/files/Olvaso-csaladok_Torok-Mate_Kisecset_241010_05.jpg
[73] https://oszk.hu/sites/default/files/Olvaso-csaladok_Torok-Mate_Kisecset_241010_04.jpg
[74] https://oszk.hu/sites/default/files/Olvaso-csaladok_Torok-Mate_Gyongyossolymos_241011_01.jpg
[75] https://oszk.hu/sites/default/files/Olvaso-csaladok_Torok-Mate_Gyongyossolymos_241011_05.jpg
[76] https://oszk.hu/sites/default/files/Olvaso-csaladok_Torok-Mate_Gyongyossolymos_241011_04.jpg
[77] https://oszk.hu/sites/default/files/Olvaso-csaladok_Torok-Mate_Gyongyossolymos_241011_02.jpg
[78] https://oszk.hu/sites/default/files/Olvaso-csaladok_Sudar-Annamaria_Many_241011_04.jpg
[79] https://oszk.hu/sites/default/files/Olvaso-csaladok_Sudar-Annamaria_Many_241011_03.jpg
[80] https://oszk.hu/sites/default/files/Olvaso-csaladok_Lipthay-Endre_Pacin_241014_02.jpg
[81] https://oszk.hu/sites/default/files/Olvaso-csaladok_Lipthay-Endre_Pacin_241014_05.jpg
[82] https://oszk.hu/sites/default/files/Olvaso-csaladok_Lipthay-Endre_Imrehegy_241015_1.jpg
[83] https://oszk.hu/sites/default/files/Olvaso-csaladok_Lipthay-Endre_Imrehegy_241015_5.jpg
[84] https://oszk.hu/sites/default/files/Olvaso-csaladok_Farkas-Gabor-Farkas_Tortel_241015_4.jpg
[85] https://oszk.hu/sites/default/files/Olvaso-csaladok_Farkas-Gabor-Farkas_Tortel_241015_2.jpg
[86] https://oszk.hu/sites/default/files/Olvaso-csaladok_Sudar-Annamaria_Teglas_241015_04.jpg
[87] https://oszk.hu/sites/default/files/Olvaso-csaladok_Sudar-Annamaria_Teglas_241015_06.jpg
[88] https://oszk.hu/sites/default/files/Olvaso-csaladok_Sudar-Annamaria_Nagykanizsa_241017_1.jpg
[89] https://oszk.hu/sites/default/files/Olvaso-csaladok_Sudar-Annamaria_Nagykanizsa_241017_3.jpg
[90] https://oszk.hu/sites/default/files/Olvaso-csaladok_Farkas-Gabor-Farkas_Pilisszanto_241024_02.jpg
[91] https://oszk.hu/sites/default/files/Olvaso-csaladok_Farkas-Gabor-Farkas_Pilisszanto_241024_05.jpg
[92] https://oszk.hu/sites/default/files/Olvaso-csaladok_Farkas-Gabor-Farkas_Perenye_241026_04.jpg
[93] https://oszk.hu/sites/default/files/Olvaso-csaladok_Farkas-Gabor-Farkas_Perenye_241026_02.jpg
[94] https://oszk.hu/sites/default/files/Olvaso-csaladok_Lipthay-Endre_Mocsa_241029_01.jpg
[95] https://oszk.hu/sites/default/files/Olvaso-csaladok_Lipthay-Endre_Mocsa_241029_05.jpg
[96] https://oszk.hu/sites/default/files/Olvaso-csaladok_Sudar-Annamaria_Nagyrede_241106_01.jpg
[97] https://oszk.hu/sites/default/files/Olvaso-csaladok_Farkas-Gabor-Farkas_Pellerd_241107_2.jpg
[98] https://oszk.hu/sites/default/files/Olvaso-csaladok_Farkas-Gabor-Farkas_Pellerd_241107_4.jpg

[99] https://oszk.hu/sites/default/files/Olvaso-csaladok_Torok-Mate_Telki_241107_4.jpg
[100] https://oszk.hu/sites/default/files/Olvaso-csaladok_Torok-Mate_Telki_241107_3.jpg
[101] https://oszk.hu/sites/default/files/Olvaso-csaladok_Lipthay-Endre_Monostorpalyi_241108_03.jpg
[102] https://oszk.hu/sites/default/files/Olvaso-csaladok_Lipthay-Endre_Monostorpalyi_241108_04.jpg
[103] https://oszk.hu/sites/default/files/Olvaso-csaladok_Torok-Mate_Deszk_241111_02.jpg
[104] https://oszk.hu/sites/default/files/Olvaso-csaladok_Torok-Mate_Deszk_241111_04.jpg
[105] https://oszk.hu/sites/default/files/Olvaso-csaladok_Zsupan-Edina_Erd_241113_05.jpg
[106] https://oszk.hu/sites/default/files/Olvaso-csaladok_Zsupan-Edina_Erd_241113_04.jpg
[107] https://oszk.hu/sites/default/files/Olvaso-csaladok_Sudar-Annamaria_Piliscsev_241113_01.jpg
[108] https://oszk.hu/sites/default/files/Olvaso-csaladok_Sudar-Annamaria_Piliscsev_241113_05.jpg
[109] https://oszk.hu/sites/default/files/Olvaso-csaladok_Torok-Mate_Rajka_241113_03.jpg
[110] https://oszk.hu/sites/default/files/Olvaso-csaladok_Torok-Mate_Rajka_241113_04.jpg
[111] https://oszk.hu/sites/default/files/Olvaso-csaladok_Sudar-Annamaria_Szakcs_241114_05.jpg
[112] https://oszk.hu/sites/default/files/Olvaso-csaladok_Sudar-Annamaria_Szakcs_241114_01.jpg
[113] https://oszk.hu/sites/default/files/Olvaso-csaladok_Sudar-Annamaria_Szakcs_241114_03.jpg
[114] https://oszk.hu/sites/default/files/Olvaso-csaladok_Farkas-Gabor-Farkas_Balatonvilagos_241115_03.jpg
[115] https://oszk.hu/sites/default/files/Olvaso-csaladok_Farkas-Gabor-Farkas_Balatonvilagos_241115_01.jpg
[116] https://oszk.hu/sites/default/files/Olvaso-csaladok_Torok-Mate_Palmonostora_241119_01.jpg
[117] https://oszk.hu/sites/default/files/Olvaso-csaladok_Torok-Mate_Palmonostora_241119_03.jpg
[118] https://oszk.hu/sites/default/files/Olvaso-csaladok_Lipthay-Endre_Fehergyarmat_241120_01.jpg
[119] https://oszk.hu/sites/default/files/Olvaso-csaladok_Lipthay-Endre_Fehergyarmat_241120_05.jpg
[120] https://oszk.hu/sites/default/files/Olvaso-csaladok_Sudar-Annamaria_Iszkaz_241120_01.jpg
[121] https://oszk.hu/sites/default/files/Olvaso-csaladok_Sudar-Annamaria_Iszkaz_241120_04.jpg
[122] https://oszk.hu/sites/default/files/Olvaso-csaladok_Torok-Mate_Kallosemjen_241120_05.jpg
[123] https://oszk.hu/sites/default/files/Olvaso-csaladok_Torok-Mate_Kallosemjen_241120_04.jpg
[124] https://oszk.hu/sites/default/files/Olvaso-csaladok_Torok-Mate_Zagyvarekas_241120_3.jpg
[125] https://oszk.hu/sites/default/files/Olvaso-csaladok_Torok-Mate_Zagyvarekas_241120_5.jpg
[126] https://oszk.hu/sites/default/files/Olvaso-csaladok_Farkas-Gabor-Farkas_Iszkaszentgyorgy_241122_07.jpg
[127] https://oszk.hu/sites/default/files/Olvaso-csaladok_Sudar-Annamaria_Erdokurt_241122_01.jpg
[128] https://oszk.hu/sites/default/files/Olvaso-csaladok_Sudar-Annamaria_Erdokurt_241122_03.jpg
[129] https://oszk.hu/sites/default/files/Olvaso-csaladok_Lipthay-Endre_Szigetvar_241122_02.jpg
[130] https://oszk.hu/sites/default/files/Olvaso-csaladok_Lipthay-Endre_Szigetvar_241122_05.jpg
[131] https://oszk.hu/sites/default/files/Olvaso-csaladok_Farkas-Gabor-Farkas_Novaj_241123_03.jpg
[132] https://oszk.hu/sites/default/files/Olvaso-csaladok_Farkas-Gabor-Farkas_Novaj_241123_02.jpg
[133] https://oszk.hu/sites/default/files/Olvaso-csaladok_Torok-Mate_Szigetszentmarton_241126_02.jpg
[134] https://oszk.hu/sites/default/files/Olvaso-csaladok_Torok-Mate_Szigetszentmarton_241126_04.jpg
[135] https://oszk.hu/sites/default/files/Olvaso-csaladok_Torok-Mate_Szigetszentmarton_241126_03.jpg
[136] https://oszk.hu/sites/default/files/Olvaso-csaladok_Zsupan-Edina_Farmos_241203_04.jpg
[137] https://oszk.hu/sites/default/files/Olvaso-csaladok_Zsupan-Edina_Farmos_241203_01.jpg
[138] https://oszk.hu/sites/default/files/Olvaso-csaladok_Lipthay-Endre_Pecel_241204_02.jpg
[139] https://oszk.hu/sites/default/files/Olvaso-csaladok_Lipthay-Endre_Pecel_241204_03.jpg
[140] https://oszk.hu/sites/default/files/Olvaso-csaladok_Farkas-Gabor-Farkas_Szigetujfalu_241210_01.jpg
[141] https://oszk.hu/sites/default/files/Olvaso-csaladok_Farkas-Gabor-Farkas_Szigetujfalu_241210_03.jpg
[142] https://oszk.hu/en/category/foszotar-es-pozicionalo/hirek
[143] https://oszk.hu/en/category/foszotar-es-pozicionalo/hirek-cimlapon