Olvasó családok – Petőfi Kulturális Program 2.0



2026 szeptemberétől december végéig ismét járják az országot munkatársaink a Petőfi Kulturális Programban (PKP), folytatva a két éve indított Olvasó családok előadás-sorozatot.



[1]

2026 szeptemberétől december végéig ismét járják az országot munkatársaink a Petőfi Kulturális Program (PKP) [2] keretében, folytatva a két éve elindított *Olvasó családok* előadás-sorozatot. [3] A PKP 2.0 nemzeti könyvtári kínálata huszonhét programot tartalmazott, amelynek középpontjában a nemzeti könyvtár különleges gyűjteménye és az olvasásra nevelés áll. Az egyes előadások és foglalkoztatók témái ismert művek és dokumentumok (corvinák, a *Himnusz*, a *Szózat*, a *Nemzeti dal*, diafilmek és különleges kiadványok), évfordulók (Mohács) és kortárs társadalmi kérdések (természet, tudás, jó élet stb.), valamint készségfejlesztő játékok, a GondosDesign óriáskirakói. Ezek közül az alábbi tizennyolcat választották ki a településeken.

Időpontok és helyszínek

Képek, beszámolók

Az OSZK programjai a rendezvénysorozatban


Petőfi Zoltán
egy napos korában.
Rajzolta apja december 16kán 1848.

[4]

„REJTŐZŐ PETŐFI”, AVAGY PETŐFI, AZ EMBER – A Füstbe ment tervtől a költői hírnévig, avagy Petőfi Sándor, az ember

A nemzeti könyvtárban lévő Petőfi-hagyatékban rejlő dokumentumok alapján feltárulhatnak legnagyobb költőnk, Petőfi Sándor eddig kevésbé ismert tevékenységei is.

Előadó: **Lipthay Endre,** az OSZK tudományos munkatársa.

Részletes információk a programról és a közelgő rendezvényekről
itt olvashatók. **[5]**

NYOMOZÁS MÁTYÁS KIRÁLY KÖNYVEI UTÁN



[6]

Az előadás Mátyás király világszerte híres könyvtárát, a Bibliotheca Corvinát mutatja be ppt-prezentáció, 3D-s kiállítás és a résztvevők által is kézbe vehető kódexmásolat segítségével.

Előadó: **Zsupán Edina** filológus, kodikológus (HUN-REN–OSZK, Fragmenta et Codices Kutatócsoport).

Részletes információk a programról és a közelgő rendezvényekről
itt olvashatók. **[7]**



[8]„NEKÜNK MOHÁCS KELL” – MOHÁCS EMLÉKEZETE ÉS II. LAJOS REJTÉLYES HALÁLA

II. Lajos magyar király rejtélyes halála: nyomozás egy sosem volt gyilkos után. Félezer év összeesküvés-elmélete és emlékezetkultúrája Mohácsról.

Előadó: **Farkas Gábor Farkas** könyvtáros (OSZK).

Részletes információk a programról és a közelgő rendezvényekről
itt olvashatók. **[9]**

RÉGI KRÓNIKÁINK VARÁZSLATOS VILÁGA – SÁRKÁNYOK, ÜSTÖKÖSÖK, MERÉNYLETEK


Hystoria sancti
ladislai.

[10]
Az érdeklődők kivételes élmény részesei lehetnek: megcsodálhatják és kézbe vehetik a kincset érő ősnyomtatványok: a Thuróczy-krónika, valamint az első magyarországi nyomtatott könyv, a Budai krónika hasonmás kiadásait.

Előadó: **Farkas Gábor Farkas** könyvtáros (OSZK).

Részletes információk a programról és a közelgő rendezvényekről
itt olvashatók. [11]

TÖBB MINT VERS: HIMNUSZ – SZÓZAT – NEMZETI DAL, AVAGY MAGYARSÁGUNK MEGHATÁROZÓ MŰVEI

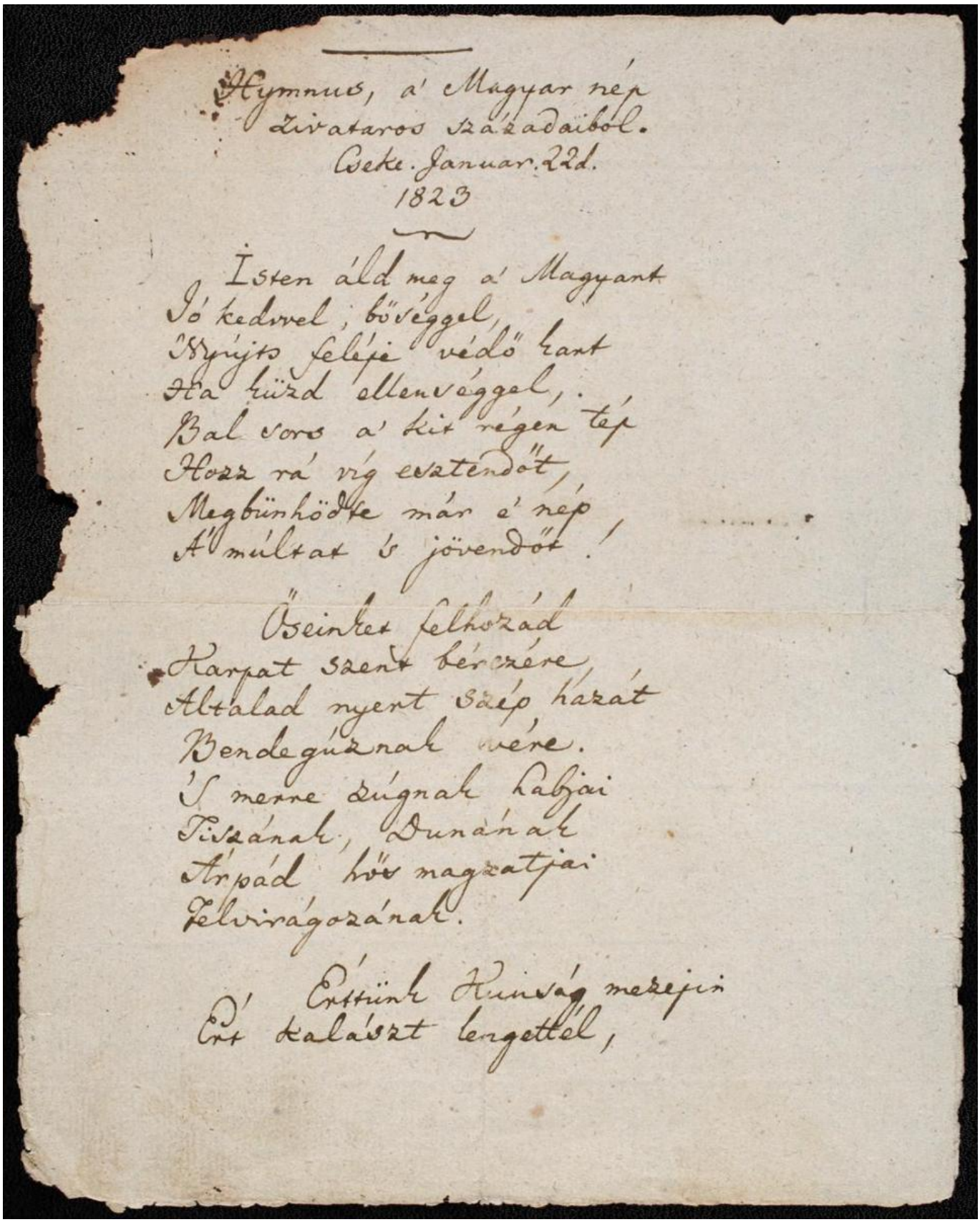

Hymnus, a' Magyar nép
Viszontagos századaiból.
Cseke. Januar. 22d.
1823

Isten áld meg a' Magyart
Jó kedvel, bőséggel,
Nyújts feléje védő kart
Ha küzd ellenséggel,.
Bal sors a' kit régen tép
Hozz rá vég esztendőt,
Megbünhödte már é' nép
A' múltat s jövendőt!

Őseinket felhozád
Karpat szent bérczére,
Általad nyert szép hazát
Bendegúznak vére.
S merre dúgnak habjai
Tiszának, Dunának
Árpád hős nagyatjai
Felvirágozának.

Értünk Kunság mezején
Ért halálszt lengettél,

[12]

Az OSZK munkatársai a *Himnusz*, a *Szózat* és a *Nemzeti dal* eredeti kéziratai köré építkező, *Vershaza* című kiállítás alapján előadást készítettek a nagyközönségnek, amelyben bemutatják, hogyan kapcsolódik a három vers történelmünk számos pontjához.

Előadó: **Sudár Annamária** tanár, előadóművész, az OSZK Főigazgatói Kabinet munkatársa.

Részletes információk a programról és a közelgő rendezvényekről
itt olvashatók. [13]

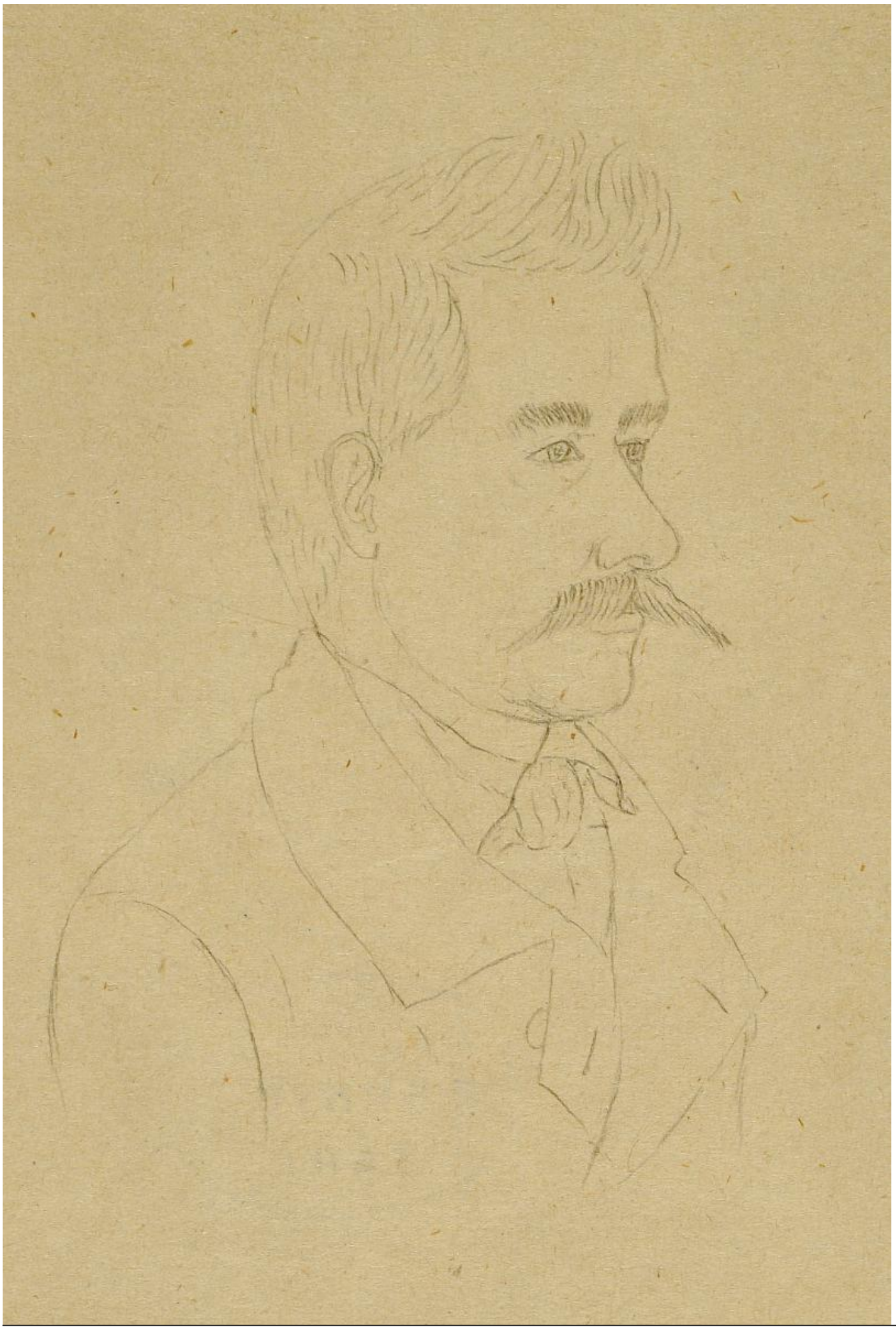

[14]

„…MINDANNYIUNK ATYJA” – ARANY JÁNOS TANÁR ÚR – Az előadóművész képes előadása a nemzeti könyvtár kincseiből versekkel

Az OSZK-ban őrzött, Arany Jánoshoz kapcsolódó néhány egyedi dokumentum bemutatásával kísért összeállításban – a szövegfolyamba illesztett versrészletek mellett – elhangzik több, az Arany-életműhöz kapcsolódó szöveg.

Előadó: **Sudár Annamária** tanár, előadóművész, az OSZK Főigazgatói Kabinet munkatársa.

Részletes információk a programról és a közelgő rendezvényekről
itt olvashatók. [15]

MÁTYÁS KIRÁLY KÖNYVTÁRA – Interaktív foglalkoztató általános iskolásoknak



[16]

Hunyadi Mátyás egykori könyvtárának történetét játékos feladatok követik. Ismerkedés a kódexek jellegzetes díszítőmotívumaival, színes iniciálékkal (díszes betűkkel) és számos, a kötetekben ábrázolt állattal.

Előadó: **Albert G. Réka,** az OSZK Főigazgatói Kabinet munkatársa.

Részletes információk a programról és a közelgő rendezvényekről
itt olvashatók. [17]

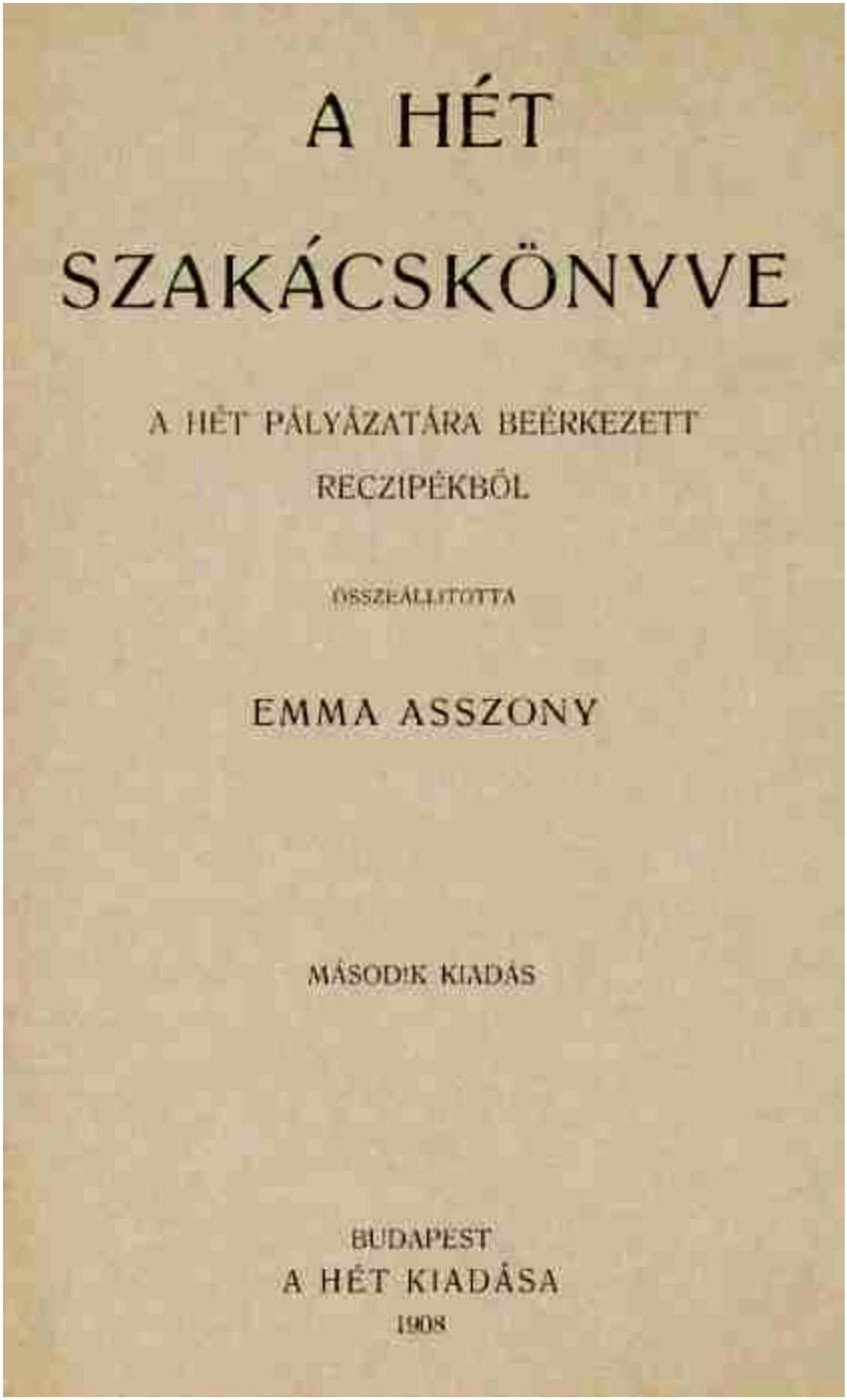
A HÉT
SZAKÁCSKÖNYVE
A HÉT PÁLYÁZATÁRA BEÉRKEZETT
RECZIPÉKBŐL
ÖSSZEÁLLITOTTA
EMMA ASSZONY
MÁSODIK KIADÁS
BUDAPEST
A HÉT KIADÁSA
1908

[18]TARTSD

JÓL A BESTIÁT! Receptek, levelek, viták egy régi hetilapban

A *Nyugat* előzményeként számontartott irodalmi hetilap, *A Hét* vezető publicistája, az Emma asszony álnéven is író Ignotus 1901-ben meghirdetett pályázatára receptek özöne érkezett. Az ételleírásokat kísérő levelek sok mindent elárulnak a lap és olvasói viszonyáról, az előadás ezt a kapcsolatot vizsgálja.

Előadó: **Dede Franciska** irodalomtörténész (OSZK Lipták Dorottya Sajtótörténeti Kutatócsoport).

Részletes információk a programról és a közelgő rendezvényekről
itt olvashatók. [19]

A DIAFILM MINT OLVASÁST SEGÍTŐ MÓDSZER – Népi mondókák, magyar népmesék és versek az ország legnagyobb diafilmgyűjteményében



[20]

Népi rigmusokból, mondókákból, versekből és népmesékből válogatott diafilmvetítés és az eredeti diafilm-illusztrációkból (rajztestekből) készített bemutató várja a gyerekcsoportokat és a szakembereket.

Előadó: **Füri Katalin**, az OSZK tudományos munkatársa.

Részletes információk a programról és a közelgő rendezvényekről
itt olvashatók. [21]

TERMÉSZET, TUDÁS ÉS JÓ ÉLET – Ökológiai téma és a könyvek



[22]Az előadáson magyar nyelven is elérhető könyveket bemutatva járjuk körbe az ökológiai gondolkodás megjelenését különféle tudásterületeken, s ebből körvonalazódik, hogy a „zöldtéma” milyen sok módon kapcsolódhat az életünkhöz.

Előadó: **Gondos Gábor,** az OSZK munkatársa.

Részletes információk a programról és a közelgő rendezvényekről

itt olvashatók. [23]

KIRAKÓJÁTÉK-FEJLESZTÉS ÉS INSPIRÁCIÓVADÁSZAT – Játék különleges kirakókkal



[24]Gondos Gábor szenvedélye, hogy egyedi kirakójátékokat tervez és készít. A kereskedelmi forgalomban nem kapható játékokkal leggyakrabban az OSZK-ban rendszeresen tartott játszóházakban lehet találkozni, de most „házhoz megyünk”! A játszóházhoz rövid diavetítés kapcsolódik, ahol a szerző az alkotás folyamatáról beszél.

Előadó: **Gondos Gábor,** az OSZK munkatársa.

Részletes információk a programról és a közelgő rendezvényekről
itt olvashatók. [25]



[26]

ÉRDEKESSÉGEK AZ OSZK GYŰJTEMÉNYÉBŐL A MINIKÖNYVEKTŐL A LEGNAGYOBB, LEGNEHEZEBB KIADVÁNYOKIG – A kiadványok rendbontó, a szokványostól eltérő formája

Könyvérdekességek bemutatója várja a látogatókat a régmúlttól napjainkig. Megismerkedhetnek különleges formájú, a tartalmat tükröző küllemű kiadványokkal, gyerekek képességeit játékosan fejlesztő könyvekkel.

Előadó: **Hegedüs Krisztina,** az OSZK Periodikafeldolgozó Osztály vezetője.

Részletes információk a programról és a közelgő rendezvényekről
itt olvashatók. [27]

KI/MI A FELELŐS? VAN FELELŐS? – S TÉNYLEG VILÁGKATASZTRÓFA KÖZELEG?

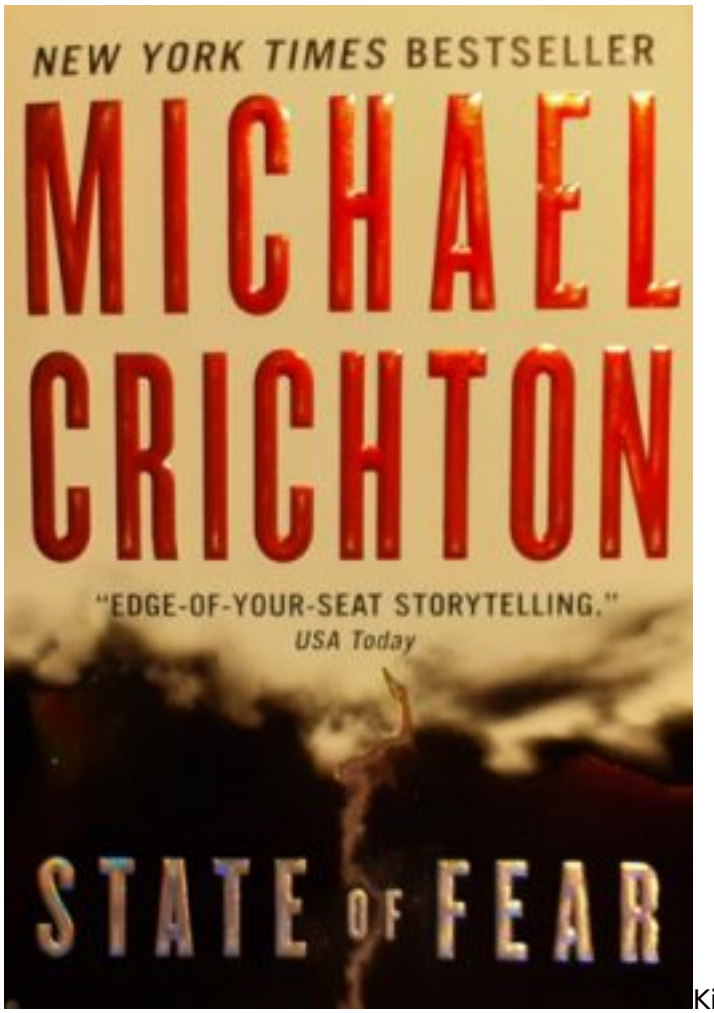

Ki ne ismerné a Jurassic Park (1990) világhírű íróját, Michael Crichton (1942–2008) amerikai írót? *Félelemben* című regénye a klímakérdés, a klímahisztéria (?), a globális felmelegedés, az ember – egyedüli – felelősségére épülő, politikával átitatott kérdéskör bevezetéseképpen hasznos és élvezetes olvasmány csaknem minden korosztálynak.

Előadó: **Kis Domokos Dániel,** az OSZK tudományos kutatója.

Részletes információk a programról és a közelgő rendezvényekről
itt olvashatók. [28]

ROBOTOK VS. KÉZMŰVESSÉG: MIT, MIVEL, HOGYAN DIGITALIZÁLUNK?

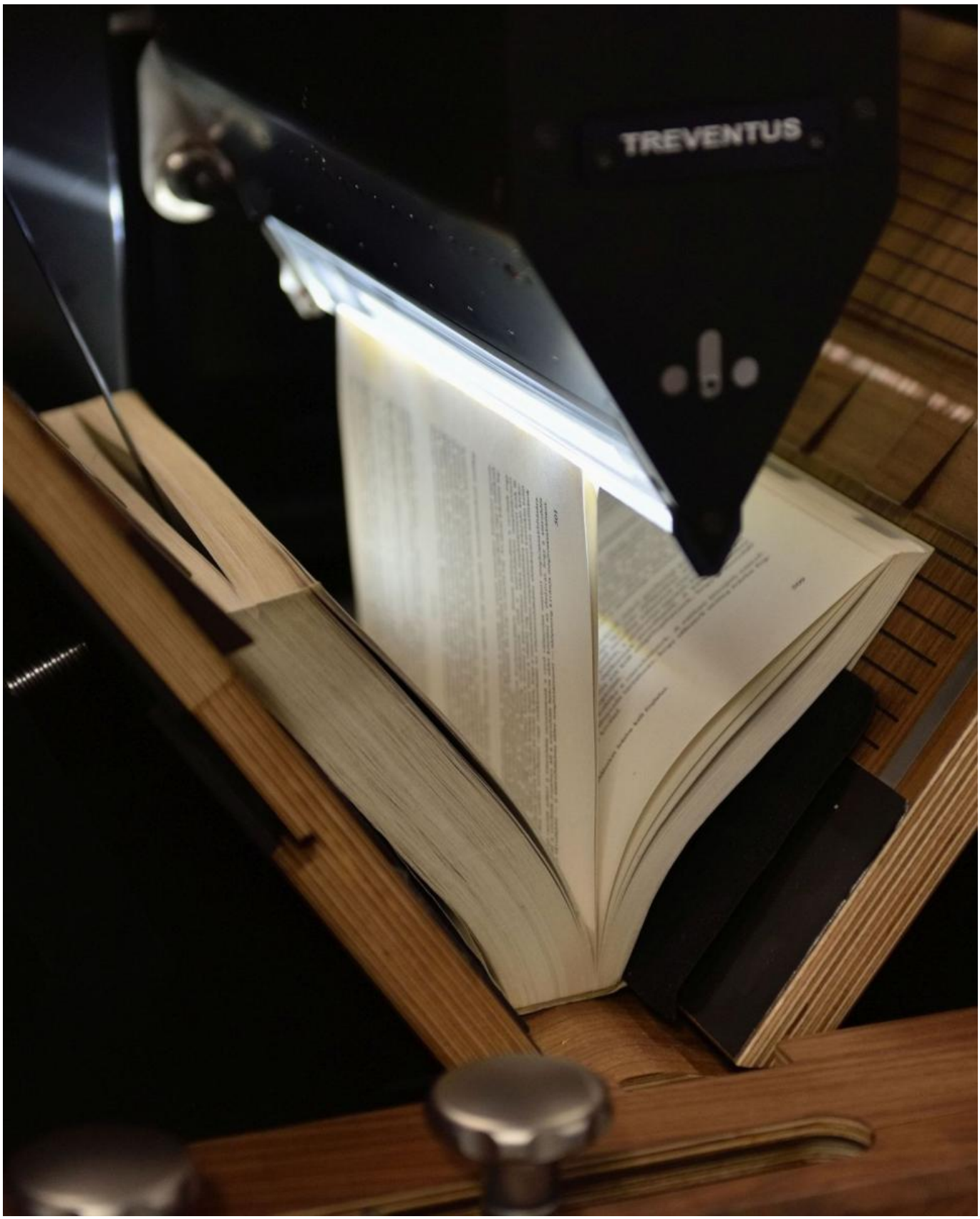

[29]

Mit jelent a digitalizálás? Hogyan lehet a láthatatlanból láthatót varázsolni, és hogyan kerülnek a robotok és a drónok a könyvtárba? Az előadáshoz az OSZK Digitalizáló Központjában készült illusztrációk közül válogattunk.

Előadó: **Kukár Barnabás Manó** digitalizálási szakértő, drónszakmérnök, főosztályvezető (OSZK

Digitális Tartalom- és Szolgáltatásfejlesztési Főosztály).

Részletes információk a programról és a közelgő rendezvényekről
itt olvashatók. [30]

HÁRY JÁNOS, A HALHATATLAN NÉPI HŐS A NEMZETI KÖNYVTÁR GYŰJTEMÉNYÉBEN



[31]Háry János kalandos életén keresztül megismertetjük az általános iskolás korosztályt az OSZK gyűjteményében található dokumentumok sokszínűségével. Az előadás végén rövid kézműves-foglalkozáson zászlót készítünk, amelyhez ötletforrásként szintén az OSZK gyűjteménye szolgál.

Előadó: **Ráczné Radó Rita,** az OSZK Kutatásszervezési Osztály munkatársa.

Részletes információk a programról és a közelgő rendezvényekről
itt olvashatók. [32]

NAPLÓMESÉK? NAPLÓÍRÁS ÉS -OLVASÁS KAPCSOLATA A KÖZÖS EMBERI TAPASZTALATOK TÜKRÉBEN

Az egyes generációk más és más szempontból összegzik tapasztalataikat, mégis az Ausztráliában élő magyar kisgyerekek is átszellemülten hallgatják ugyanazt az Anna, Peti, Gergő-mesét, mint magyarországi kortársaik. Az ajánlott naplók olvasása a közös generációs tapasztalatok

megértetésének megkönnyítését, egyben szemléletes példáját adja.

Előadó: **Rényi Mátyás Attila,** az OSZK munkatársa.

Részletes információk a programról és a közelgő rendezvényekről
itt olvashatók. [33]

MAGYAR TÁJ MAGYAR FOTOGRÁFIÁN – Kalandozások itthon fényképen és írásban a kezdetektől az 1940-es évekig

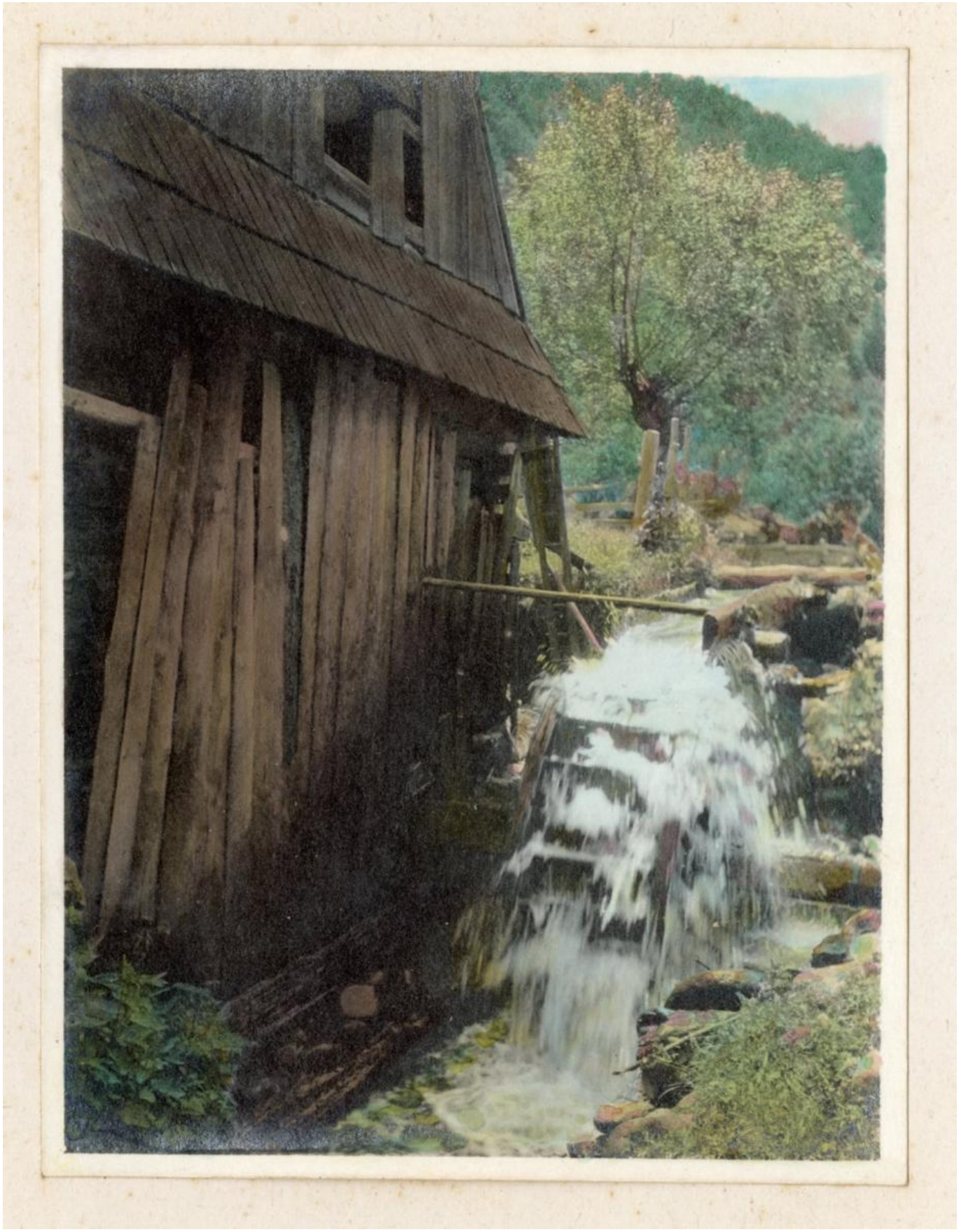

[34]A fényképezés születésével egy régi képzőművészeti műfajnak, a táj- és városképnek is új fejezete kezdődött. Az előadáson eredeti felvételeket láthatnak a nézők, továbbá egy bemutatót az OSZK Fotótér nevű tartalomszolgáltatásáról.

Előadó: **Sebő Judit,** az OSZK Történeti Fénykép- és Interjútár tudományos kutatója.

Részletes információk a programról és a közelgő rendezvényekről
itt olvashatók. [35]



[36]
LÉGY A CIMBORÁNK VERSBEN, MESÉBEN, DALBAN ÉS TÁNCBAN! – A Cimbora-trió interaktív verskoncertje Sebő Ferenc és Cseh Tamás dalaival

A Cimbora-trió a Cimbora című, legendás televíziós gyermekműsor szellemiségét őrizve interaktív vers- és mesekoncertekkel járja az országot. Az előadásokon a részt vevő gyerekeknek is aktív szerep jut, énekkel, kicsi hangszerekkel kísérhetik a zenekart, és a végén minden „új cimbora” táncra perdül.

Előadók: **Korhecz Imola** Radnóti-díjas szabadkai előadóművész (ének, mese), **Podhorányi Zsolt** (zongora), **Podhorányi Marci/Juhász Csaba** (gitár).

Részletes információk a programról és a közelgő rendezvényekről
itt olvashatók. [37]

Időpontok és helyszínek

Szeptember 4., péntek 11.30
Simontornya, Vak Bottyán Általános Iskola és Gimnázium [38]

Szeptember 4., péntek 12.00
Tenk, Közösségi Színtér [39]

Szeptember 5., szombat 16.30
Szulimán, Faluház [40]

Szeptember 11., péntek 10.00
Süttő, II. Rákóczi Ferenc Általános Iskola [41]

Szeptember 11., péntek 14.00
Szögliget, Közösségi Színtér [42]

Szeptember 11., péntek 14.00
Tótszerdahely, Közösségi Színtér [43]

Szeptember 12., szombat 10.00
Mohácsi Jenő Városi Könyvtár és Művelődési Ház, Mohács [44]

Szeptember 14., hétfő 12.30
Lánycsóki Népház, Könyvtár és Közösségi Tér [45]

Szeptember 15., kedd 10.00
Pusztaföldvár, Bartók Béla Közösségi Színtér [46]

Szeptember 15., kedd 10.00
Patak, Művelődési Ház [47]

Szeptember 17., csütörtök 10.00
Tényő, Szent István Kultúrház [48]

Szeptember 17., csütörtök 11.00
Monostorpályi Községi Könyvtár [49]

Szeptember 17., csütörtök 10.00
Bátya Község Faluháza [50]

Szeptember 21., hétfő 12.00
Lovászpatona, Közösségi Színtér [51]

Szeptember 21., hétfő 16.30
Tiszaszentimre, Ady Endre Közösségi Színtér [52]

Szeptember 22., kedd 17.00
Lovasberény, Róna József Művelődési Ház és Könyvtár – Közösségi Színtér [53]

Szeptember 22., kedd 10.00
Sajószöged, Művelődési Ház [54]

Szeptember 24., csütörtök 16.00
Farkasgyepűi Faluház [55]

Szeptember 24., csütörtök 10.00
Zebegényi Faluház és Rákos Sándor Könyvtár [56]

Szeptember 25., péntek 11.00
Pácin, Czinke Ferenc Faluház [57]

Szeptember 26., szombat 15.00
Nagybörzsönyi Közösségi Színtér [58]

Szeptember 28., hétfő 11.00
Kenézlő Közösségi Színtér – Faluház [59]

Szeptember 28., hétfő 13.00
Ibrányi László Művelődési Központ, Könyvtár és Sportcentrum [60]

Szeptember 28., hétfő 11.00
Lovas Faluház, Közösségi Színtér [61]

Szeptember 29., kedd 17.00
Pusztamonostor, Balázsovich Oszkár Közösségi Színtér [62]

Szeptember 29., kedd 12.00
Káptalanfa, Közösségi Színtér [63]

Szeptember 30., szerda 13.00
Hercegszántó, Művelődési Ház [64]

Szeptember 30., szerda 13.30
Csesztreg, Művelődési Ház – Közösségi Színtér [65]

Október 1., csütörtök 13.00
Csincse, Petőfi Sándor Közösségi Ház [66]

Október 2., péntek 10.30
Penc, Közösségi Színtér – Kultúrház [67]

Október 4., vasárnap 15.00
Cák, Közösségi Ház [68]

Október 6., kedd 10.00
Jászapáti, Városi Könyvtár [69]

Október 6., kedd 10.00
Farmos, Közművelődési Könyvtár, Művelődési Ház [70]

Október 6., kedd 13.00
Ebes, Széchényi Ferenc Tájmúzeum [71]

Október 7., szerda 10.00
Lőrinci, Művelődési Ház [72]

Október 7., szerda 15.00
Battonyai Művelődési Ház [73]

Október 7., szerda 11.00
Törökszentmiklós, Ipolyi Közművelődési Központ [74]

Október 7., szerda 13.00
Kéthely, Művelődési Ház [75]

Október 8., csütörtök 13.00
Kötegyán, Ungvári Mihály Közösségi Tér és Könyvtár [76]

Október 8., csütörtök 14.30
Békésszentandrás, Körös Művelődési Ház és Könyvtár [77]

Október 9., péntek 17.00
Iklad, I. Ráday Gedeon Közösségi Színtér [78]

Október 9., péntek 11.00
Vácdukai Közösségi Színtér [79]

Október 9., péntek 11.00
Zalalövő, „Salla” Művelődési Központ és Könyvtár [80]

Október 9., péntek 10.00
Balatonberény, Művelődési Ház és Könyvtár [81]

Október 13., kedd 18.00

Perbáli Közösségi Ház [82]

Október 13., kedd 14.00
Üllés, Déryné Művelődési Ház és Könyvtár [83]

Október 15., csütörtök 14.00
Nagykanizsa, Hevesi Sándor Művelődési Központ [84]

Október 15., csütörtök 17.00
Nagytálya, Közösségi Színtér [85]

Október 16., péntek 11.00
Fertőszéplak, Községi Önkormányzat [86]

Október 16., péntek 17.30
Novaj, Közösségi Színtér [87]

Október 16., péntek 16.30
Kisdombegyházi Közösségi Színtér [88]

Október 16., péntek 10.00
Pölöske, Művelődési Ház [89]

Október 20., kedd 9.00
Kisbodak, Közösségi Ház és Községi Könyvtár [90]

Október 20., kedd 15.00
Litér, Ertl Pálné Művelődési Ház és Könyvtár [91]

Október 20., kedd 14.00
Imrehegy, Könyvtári, Információs és Közösségi Hely [92]

Október 21., szerda 10.00
Sajópetri, Antal Imre Közösségi Ház [93]

Október 22., csütörtök 17.00
Kárász, Rónai István Közösségi Színtér [94]

Október 22., csütörtök 14.00
Szegilong, Művelődési Ház és Közösségi Színtér [95]

Október 27., kedd 14.00
Bakonyszücs, Közösségi Színtér [96]

November 10., kedd 11.00
Sajókeresztúr, Művelődési Ház, Községi és Iskolai Könyvtár [97]

November 12., csütörtök 17.00
Kisbér, Wass Albert Művelődési Központ és Városi Könyvtár [98]

November 13., péntek 10.00
Városföldi Közösségi Tér [99]

November 14., szombat 16.00
Derekegyház, Dr. Brusznyai Árpád Művelődési Ház és Könyvtár [100]

November 17., kedd 11.00
Feldebrő Könyvtár, Információs és Közösségi Hely [101]

November 18., szerda 17.30
Csákvár, Floriana Könyvtár és Közösségi Ház [102]

November 18., szerda 10.00
Rácalmási Művelődési Ház és Könyvtár [103]

November 20., péntek 14.00
Ajka, Nagy László Városi Művelődési Központ és Könyvtár [104]

November 27., péntek 14.00
Tiszasziget, Vedres István Faluház [105]

December 11., péntek 11.15
Lovászi Olajbányász Művelődési Ház, Közösségi Színtér [106]

December 13., vasárnap 15.00
Gyönki Művelődési Ház és Könyvtár [107]

A Petőfi Kulturális Program [2] a Magyar Kormány támogatásával,
a Nemzeti Művelődési Intézet koordinációjában valósul meg.

Képek, beszámolók

Olvasó családok – 2026. szeptember [108]
Olvasó családok – 2026. október [109]



[110]



[111]



[112]



[113]



[114]



[115]



[116]



[117]

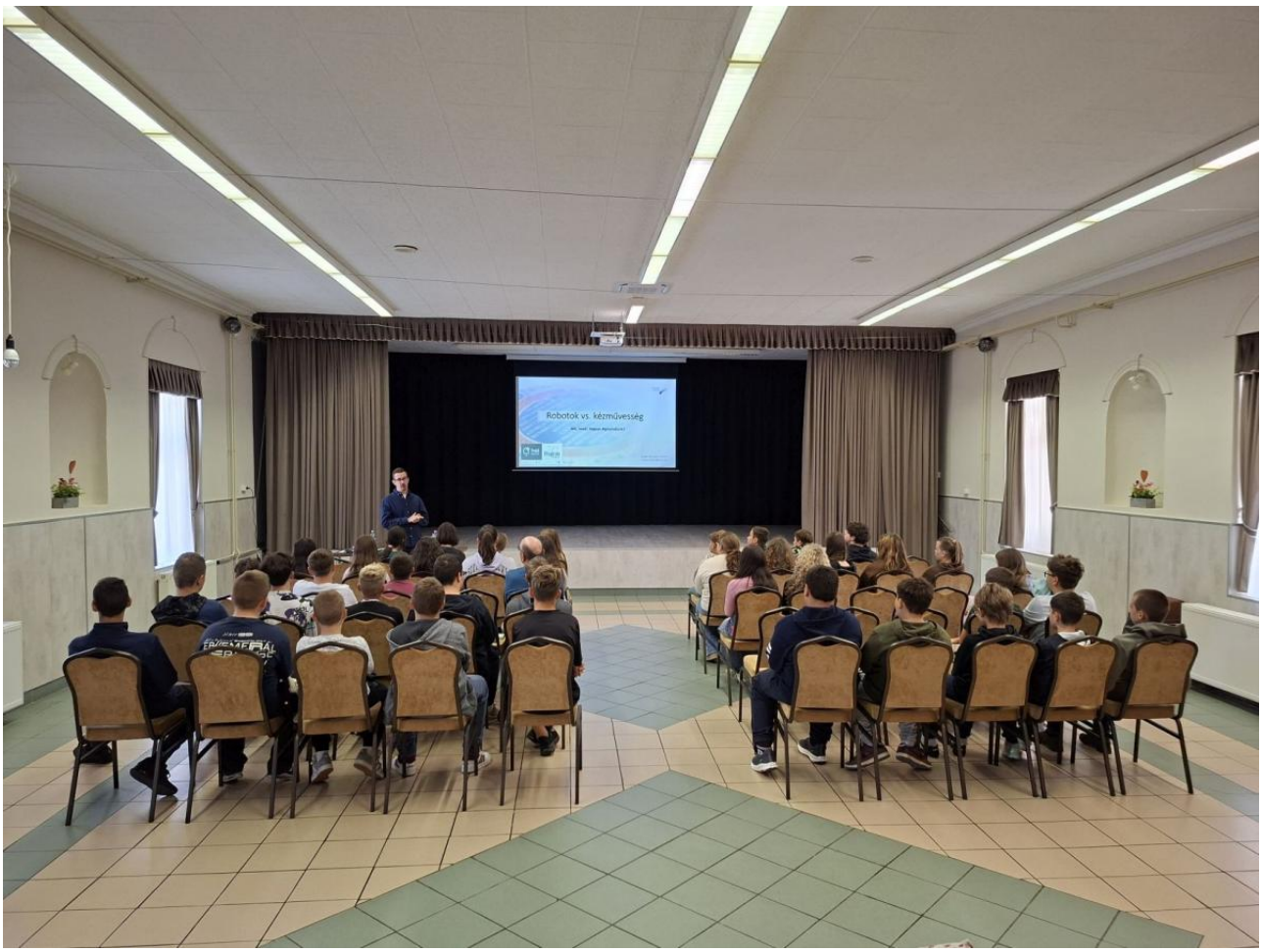

[118]



[119]



[120]



[121]



[122]


A CORVINA KÖNYVTÁR
Dr. Zsupán Edina
HUN-REN-OSZK Fragmenta et Codices Kutatócsoport

[123]



[124]


Ki fekszik a sírban?
Egy 500 éves titok megfejtése

[125]


ZÖLDAG
LITER

[126]



[127]



[128]



[129]



[130]



[131]


FOTO
és
DIAFILM
ORSZÁGOS
SZÉCHÉNYI
KÖNYVTÁR
Petőfi
KULTURÁLIS PROGRAM

[132]



[133]



[134]



[135]



[136]



[137]


A minikönyvek sokfélesége

[138]


MICHAEL CRICHTON
STATE of FEAR
B.Gaby

[139]



[140]


Kalandozások itthon fényképeken és
írásban
a kezdetektől az 1940-es évekig
Sebő Judit

[141]



[142]



[143]



[144]



[145]



[146]

2026/08/17 - 12:49

Source URL: https://oszk.hu/en/node/7790

Links:
[1] https://oszk.hu/sites/default/files/PKP-Olvaso-csaladok-3_Fb.jpg
[2] https://terkult.hu/
[3] https://oszk.hu/olvaso-csaladok_2024-2-fel-ev
[4] https://copia.oszk.hu/poem/petofi-zoltan-egy-napos-koraban/
[5] https://oszk.hu/oldal/olvaso-csaladok_3_PKU-2-0_2026-1-felev_1_Rejtozo-Petofi
[6] https://corvina.hu/hu/corvina/virtualis-corvinak/codlat417-hu/
[7] https://oszk.hu/oldal/olvaso-csaladok_3_PKU-2-0_2026-1-felev_2_Nyomozas-Matyas-kiraly-konyvei-utan
[8] https://regiritka.oszk.hu/apponyi-metszetek/ii-lajos-magyar-kiraly-portreja/
[9] https://oszk.hu/oldal/olvaso-csaladok_3_PKU-2-0_2026-1-felev_3_Mohacs-emlekezete
[10] https://corvina.hu/kepnezegeto/index.php?corvina=inc1143&lang=hu&img=10#10
[11] https://oszk.hu/oldal/olvaso-csaladok_3_PKU-2-0_2026-1-felev_4_Regi-kronikaink
[12] https://copia.oszk.hu/poem/hymnus-a-magyar-nep-zivataros-szazadaibol/
[13] https://oszk.hu/oldal/olvaso-csaladok_3_PKU-2-0_2026-1-felev_5_Tobb-mint-vers
[14] https://copia.oszk.hu/poem/arany-janos/
[15] https://oszk.hu/oldal/olvaso-csaladok_3_PKU-2-0_2026-1-felev_6_Arany-Janos
[16] https://corvina.hu/hu/corvina/virtualis-corvinak/codlat281-hu/
[17] https://oszk.hu/oldal/olvaso-csaladok_3_PKU-2-0_2026-1-felev_7_Matyas-kiraly-konyvtara
[18] https://mek.oszk.hu/23000/23002/
[19] https://oszk.hu/oldal/olvaso-csaladok_3_PKU-2-0_2026-1-felev_8_Tartsd-jol-a-bestiat
[20] https://oszk.hu/sites/default/files/Janos-vitez_diafilm_0.jpg
[21] https://oszk.hu/oldal/olvaso-csaladok_3_PKU-2-0_2026-1-felev_9_Diafilm
[22] http://János vitéz, diafilm (Magyar Diafilmgyártó Vállalat, 1958), grafikai anyag: Zelenák

Crescencia (1922-2021)
[23] https://oszk.hu/oldal/olvaso-csaladok_3_PKU-2-0_2026-1-felev_10_Okologia-es-konyvek
[24] https://oszk.hu/sites/default/files/Gondos-Gabor-egyedi-kirakojatekai_Gondosdesign.jpg
[25] https://oszk.hu/oldal/olvaso-csaladok_3_PKU-2-0_2026-1-felev_11_Kirakojatek-Gondosdesign
[26] https://oszk.hu/sites/default/files/Minikonyv-az-OSZK-gyujtemenyebol.jpg
[27] https://oszk.hu/oldal/olvaso-csaladok_3_PKU-2-0_2026-1-felev_12_Erdekessegek-az-OSZK-gyujtemenyebol
[28] https://oszk.hu/oldal/olvaso-csaladok_3_PKU-2-0_2026-1-felev_13_Ki-mi-felelos
[29] https://oszk.hu/sites/default/files/OSZK_digitalizalo-kozpont_foto-Visky-Akos-Laszlo_OSZK.JPG
[30] https://oszk.hu/oldal/olvaso-csaladok_3_PKU-2-0_2026-1-felev_14_Digitalizalas
[31] https://nemzetikonyvtar.blog.hu/2021/10/16/hary_janos_szinpadra_lep#
[32] https://oszk.hu/oldal/olvaso-csaladok_3_PKU-2-0_2026-1-felev_15_Hary-Janos
[33] https://oszk.hu/oldal/olvaso-csaladok_3_PKU-2-0_2026-1-felev_16_Naplomesek
[34] https://fototer.oszk.hu/torteneti-fenykepalbumok/vizimalom-a-hegyekben/
[35] https://oszk.hu/oldal/olvaso-csaladok_3_PKU-2-0_2026-1-felev_17_Magyar-fotografia
[36] https://oszk.hu/sites/default/files/Korhecz-Imola_Cimbora-trio.jpg
[37] https://oszk.hu/oldal/olvaso-csaladok_3_PKU-2-0_2026-1-felev_18_Cimbora-trio
[38] https://oszk.hu/sites/default/files/SUDA_260904_SIMONTORNYA.jpg
[39] https://oszk.hu/sites/default/files/FURIK_260904_TENK.jpg
[40] https://oszk.hu/sites/default/files/SEBOJ_260905_SZULIMAN.png
[41] https://oszk.hu/sites/default/files/ZSUPANE_260911_SUTTO.png
[42] https://oszk.hu/sites/default/files/LIPTHAYE_260911_SZÖGLIGET.jpg
[43] https://oszk.hu/sites/default/files/ALBERTGR_260911_TOTSZERDAHELY.jpg
[44] https://oszk.hu/sites/default/files/RENYIM_260912_MOHACS.jpg
[45] https://oszk.hu/sites/default/files/ALBERTGR_260914_LANYCSOK.jpg
[46] https://oszk.hu/sites/default/files/GONDOSG_260915_PUSZTAFOLDVAR.jpg
[47] https://oszk.hu/sites/default/files/ALBERTGR_260915_PATAK.jpg
[48] https://oszk.hu/sites/default/files/ZSUPANE_260917_TENYÖ.jpg
[49] https://oszk.hu/sites/default/files/HEGEDUSK_260917_MONOSTORPALYI.jpg
[50] https://oszk.hu/sites/default/files/FURIK_260917_BATYA.jpg
[51] https://oszk.hu/sites/default/files/FARKASG_260921_LOVASZPATONA.png
[52] https://oszk.hu/sites/default/files/DEDEF_260921-TISZASZENTIMRE.jpg
[53] https://oszk.hu/sites/default/files/DEDEF_260922_LOVASBERENY.jpg
[54] https://oszk.hu/sites/default/files/KUKARM_260922_SAJOSZ%C3%96GED.jpg
[55] https://oszk.hu/sites/default/files/SUDA_260924_FARKASGYEP%C3%9C.jpg
[56] https://oszk.hu/sites/default/files/ALBERTGR_260924_ZEBEGENY.jpg
[57] https://oszk.hu/sites/default/files/CIMBORA_260925_PACIN.jpg
[58] https://oszk.hu/sites/default/files/GONDOSG_260926_NAGYB%C3%96RZS%C3%96NY.jpg
[59] https://oszk.hu/sites/default/files/KDDANIEL_260928_KENEZLO.jpg
[60] https://oszk.hu/sites/default/files/FURIK_260928_IBRANY.jpg
[61] https://oszk.hu/sites/default/files/ALBERTGR_260928_LOVAS.jpg
[62] https://oszk.hu/sites/default/files/FARKASG_260929_PUSZTAMONOSTOR.png
[63] https://oszk.hu/sites/default/files/GONDOSG_260929_KAPTALANFA.jpg
[64] https://oszk.hu/sites/default/files/RADOR_260930_HERCEGSZANTO.jpg
[65] https://oszk.hu/sites/default/files/LIPTHAYE_260930_CSESZTREG.jpg
[66] https://oszk.hu/sites/default/files/GONDOSG_261001_CSINCSE.jpg
[67] https://oszk.hu/sites/default/files/CIMBORA_261002_PENC.jpg
[68] https://oszk.hu/sites/default/files/ALBERTGR_261004_CAK.jpg
[69] https://oszk.hu/sites/default/files/FARKASG_261006_JASZAPATI.png
[70] https://oszk.hu/sites/default/files/LIPTHAYE_261006_FARMOS.jpg
[71] https://oszk.hu/sites/default/files/ALBERTGR_261006_EBES.jpg
[72] https://oszk.hu/sites/default/files/ZSUPANE_261007_LORINCI.jpg
[73] https://oszk.hu/sites/default/files/HEGEDUSK_261007_BATTONYA.jpg
[74] https://oszk.hu/sites/default/files/FURIK_261007_TÖRÖKSZENTMIKLOS.jpg
[75] https://oszk.hu/sites/default/files/GONDOSG_261007_KETHELY.jpg
[76] https://oszk.hu/sites/default/files/ZSUPANE_261008_KÖTEGYAN.jpg
[77] https://oszk.hu/sites/default/files/KUKARM_261008_BEKESSZENTANDRAS.jpg
[78] https://oszk.hu/sites/default/files/SUDA_261009_IKLAD.jpg
[79] https://oszk.hu/sites/default/files/ZSUPANE_261009_VACDUKA.jpg

[80] https://oszk.hu/sites/default/files/KUKARM_261009_ZALALÖVÖ.jpg
[81] https://oszk.hu/sites/default/files/FURIK_261009_BALATONBERENY.jpg
[82] https://oszk.hu/sites/default/files/FARKASG_261013_PERBAL.png
[83] https://oszk.hu/sites/default/files/ALBERTGR_261013_ULLES.jpg
[84] https://oszk.hu/sites/default/files/FARKASG_261015_NAGYKANIZSA.png
[85] https://oszk.hu/sites/default/files/SEBOJ_261015_NAGYTAJA.png
[86] https://oszk.hu/sites/default/files/GONDOSG_261009_FERTÖSZEPLAK.jpg
[87] https://oszk.hu/sites/default/files/SEBOJ_SEBOJ_261016.png
[88] https://oszk.hu/sites/default/files/LIPTHAYE_261016_KISDOMBEGYHAZ.jpg
[89] https://oszk.hu/sites/default/files/CIMBORA_261016_PÖLÖSKE.jpg
[90] https://oszk.hu/sites/default/files/GONDOSG_261020_KISBODAK.jpg
[91] https://oszk.hu/sites/default/files/SUDA_261020_LITER.jpg
[92] https://oszk.hu/sites/default/files/RADOR_261020_IMREHEGY.jpg
[93] https://oszk.hu/sites/default/files/RADOR_261021_SAJOPETRI.jpg
[94] https://oszk.hu/sites/default/files/KDDANIEL_261022_KARASZ.jpg
[95] https://oszk.hu/sites/default/files/RADOR_261022_SZEGILONG.jpg
[96] https://oszk.hu/sites/default/files/GONDOSG_261027_BAKONYSZÜCS.jpg
[97] https://oszk.hu/sites/default/files/FARKASG_261110_SAJOKERESZTUR.png
[98] https://oszk.hu/sites/default/files/FARKASG_261112_KISBER.png
[99] https://oszk.hu/sites/default/files/RADOR_261113_VAROSFÖLD.jpg
[100] https://oszk.hu/sites/default/files/KUKARM_261114_DEREKEGYHAZ.jpg
[101] https://oszk.hu/sites/default/files/FURIK_261117_FELDEBRÖ.jpg
[102] https://oszk.hu/sites/default/files/FARKASG_261118_CSAKVAR.png
[103] https://oszk.hu/sites/default/files/FURIK_261118_RACALMAS.jpg
[104] https://oszk.hu/sites/default/files/CIMBORA_261120_AJKA.jpg
[105] https://oszk.hu/sites/default/files/GONDOSG_261127_TISZASZIGET.jpg
[106] https://oszk.hu/sites/default/files/CIMBORA_261211_LOVASZI.jpg
[107] https://oszk.hu/sites/default/files/CIMBORA_261213_GYÖNK.jpg
[108] https://oszk.hu/hirek/olvaso-csaladok-petofi-kulturalis-program-20_2026-szeptember
[109] https://oszk.hu/hirek/olvaso-csaladok-petofi-kulturalis-program-20_2026-oktober
[110] https://oszk.hu/sites/default/files/PKP-Olvaso-csaladok-3_Tenk_260904_Furi-Katalin.jpg
[111] https://oszk.hu/sites/default/files/PKP-Olvaso-csaladok-3_Simontornya_260904_Sudar-Annamaria.jpg
[112] https://oszk.hu/sites/default/files/PKP-Olvaso-csaladok-3_Szuliman_260905_Sebo-Judit.jpg
[113] https://oszk.hu/sites/default/files/PKP-Olvaso-csaladok-3_Mohacs_260912_Renyi-Matyas.jpg
[114] https://oszk.hu/sites/default/files/PKP-Olvaso-csaladok-3_Pusztafoldvar_260915_Gondos-Gabor.jpg
[115] https://oszk.hu/sites/default/files/PKP-Olvaso-csaladok-3_Patak_260915_Albert-Reka.jpg
[116] https://oszk.hu/sites/default/files/PKP-Olvaso-csaladok-3_Tenyo_260917_Zsupan-Edina.jpg
[117] https://oszk.hu/sites/default/files/PKP-Olvaso-csaladok-3_Monostorpalyi_260917_Hegedus-Krisztina.jpg
[118] https://oszk.hu/sites/default/files/PKP-Olvaso-csaladok-3_Sajoszoged_260922_Kukar-Barnabas-Mano.jpg
[119] https://oszk.hu/sites/default/files/PKP-Olvaso-csaladok-3_Lovasbereny_260922_Dede-Franciska.jpg
[120] https://oszk.hu/sites/default/files/PKP-Olvaso-csaladok-3_Farmos_26-1006_1.jpg
[121] https://oszk.hu/sites/default/files/PKP-Olvaso-csaladok-3_Kisdombegyhaza_261016_05.jpg
[122] https://oszk.hu/sites/default/files/PKP-Olvaso-csaladok-3_Vacduka_261009_04.jpg
[123] https://oszk.hu/sites/default/files/PKP-Olvaso-csaladok-3_Lorinci_261007_01.jpg
[124] https://oszk.hu/sites/default/files/PKP-Olvaso-csaladok-3_Perbal_261013_02.jpg
[125] https://oszk.hu/sites/default/files/PKP-Olvaso-csaladok-3_Nagykanizsa_261015_03.jpg
[126] https://oszk.hu/sites/default/files/PKP-Olvaso-csaladok-3_Liter_261020_04.jpg
[127] https://oszk.hu/sites/default/files/PKP-Olvaso-csaladok-3_Iklad_261009_02.jpg
[128] https://oszk.hu/sites/default/files/PKP-Olvaso-csaladok-3_Ebes_261006_02.jpg
[129] https://oszk.hu/sites/default/files/PKP-Olvaso-csaladok-3_Ebes_261006_04.jpg
[130] https://oszk.hu/sites/default/files/PKP-Olvaso-csaladok-3_Ulles_261013_03.jpg
[131] https://oszk.hu/sites/default/files/PKP-Olvaso-csaladok-3_Balatonbereny_261009_04.jpg
[132] https://oszk.hu/sites/default/files/PKP-Olvaso-csaladok-3_Torokszentmiklos_261007_2.JPG
[133] https://oszk.hu/sites/default/files/PKP-Olvaso-csaladok-3_Fertoszeplak_261016_22.jpg

[134] https://oszk.hu/sites/default/files/PKP-Olvaso-csaladok-3_Csincse_261001_02.jpg
[135] https://oszk.hu/sites/default/files/PKP-Olvaso-csaladok-3_Fertoszeplak_261016_04.jpg
[136] https://oszk.hu/sites/default/files/PKP-Olvaso-csaladok-3_Fertoszeplak_261016_05.jpg
[137] https://oszk.hu/sites/default/files/PKP-Olvaso-csaladok-3_Battonya_261007_04.jpg
[138] https://oszk.hu/sites/default/files/PKP-Olvaso-csaladok-3_Battonya_261007_02.jpg
[139] https://oszk.hu/sites/default/files/PKP-Olvaso-csaladok-3_Karasz_261022_04.jpg
[140] https://oszk.hu/sites/default/files/PKP-Olvaso-csaladok-3_Bekesszentandras_261008_03.jpg
[141] https://oszk.hu/sites/default/files/PKP-Olvaso-csaladok-3_Nagytalya_261015_01.jpg
[142] https://oszk.hu/sites/default/files/PKP-Olvaso-csaladok-3_Imrehegy_261020_03.jpg
[143] https://oszk.hu/sites/default/files/PKP-Olvaso-csaladok-3_Imrehegy_261020_04.jpg
[144] https://oszk.hu/sites/default/files/PKP-Olvaso-csaladok-3_Szegilong_261022_01.jpg
[145] https://oszk.hu/sites/default/files/PKP-Olvaso-csaladok-3_Penc_261007_05.jpg
[146] https://oszk.hu/sites/default/files/PKP-Olvaso-csaladok-3_Poloske_261016_04.jpg