Múzeumok Éjszakája 2016

2016/06/03



Egy est híres felfedezőink szellemében: Vámbéry Ármin, Benyovszky Móric, Kőrösi Csoma Sándor nyomában. Szeretettel várunk mindenkit programjainkra – kiállítások, tárlatvezetések, könyvaukció, kvízjátékok, filmvetítések, a könyvtárat bemutató séták, beiratkozási kedvezmények június 25-én!



Hősök, felfedezők, újítók – az Országos Széchényi Könyvtár programjai a Múzeumok Éjszakáján

Jegyek (karszalagok) elővételben június 17-től a beiratkozási pultnál kaphatók!

5. EMELET

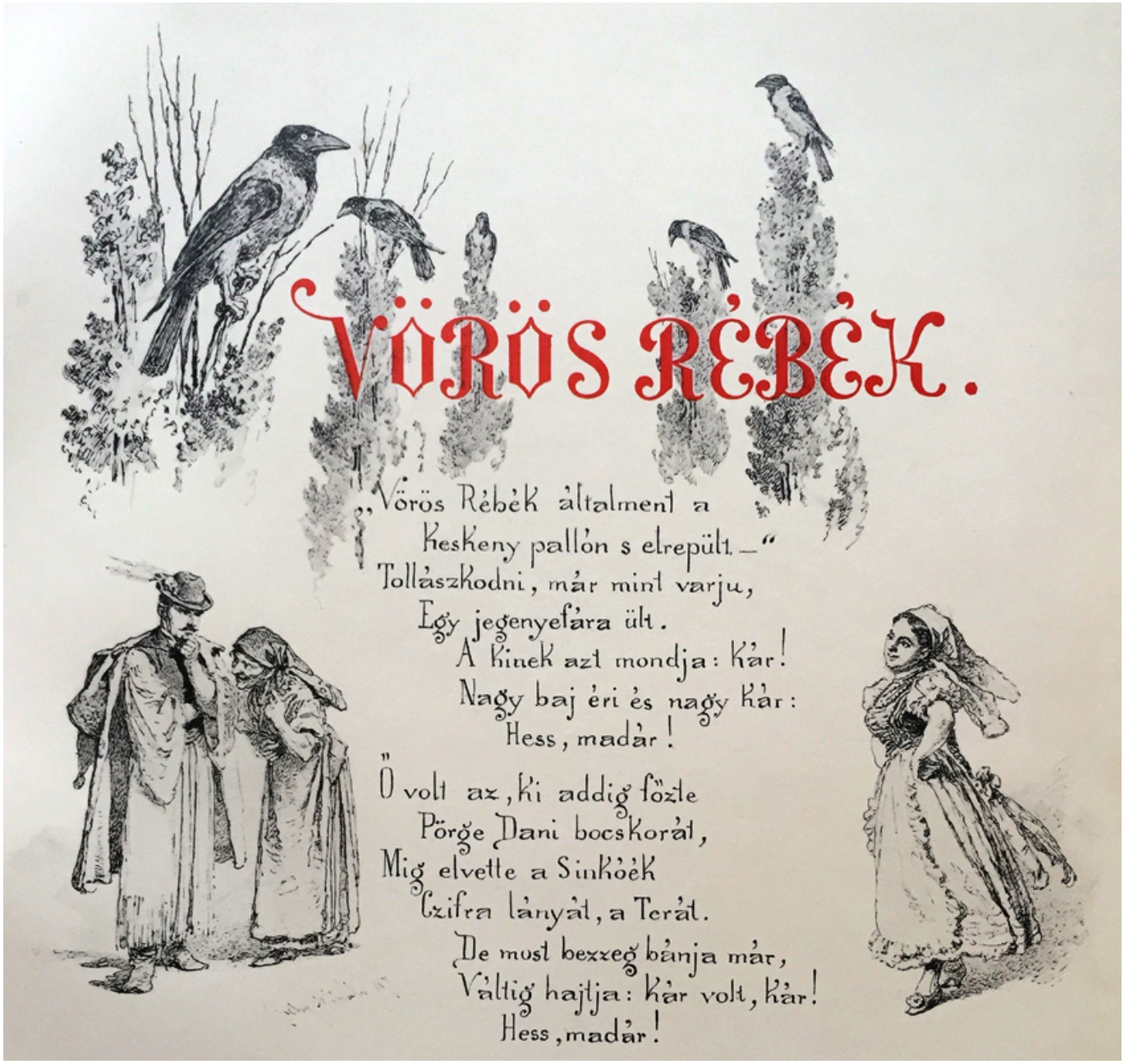

[1]**Kiállítás (Ereklyetér):** Zichy megrajzolt hősei *[2]* – Zichy Mihály által illusztrált díszalbumok Tárlatvezetést tart 19 és 22 órakor Szarka Anita és Szűts-Novák Rita.

Raktári séták: 18 órától félóránként. Az utolsó vezetés 1 órakor indul. A program regisztrációköteles.

Tárlatvezetés a könyvtár épületében: 18 órától óránként. Az utolsó csoport 1 órakor indul.

Kvízjáték – *Felfedezőúton a könyvtárban*, Nyereménysorsolás 20 és 23 órakor a *Könyvaukció a „Kincses szigeten”* program kezdete előtt (6. emelet).

Élő közvetítés – 18 és 21 órai kezdettel a labdarúgó Európa-bajnokság mérkőzéseiről. 540-es szoba.

6. EMELET

Ars Librorum kiállítótér

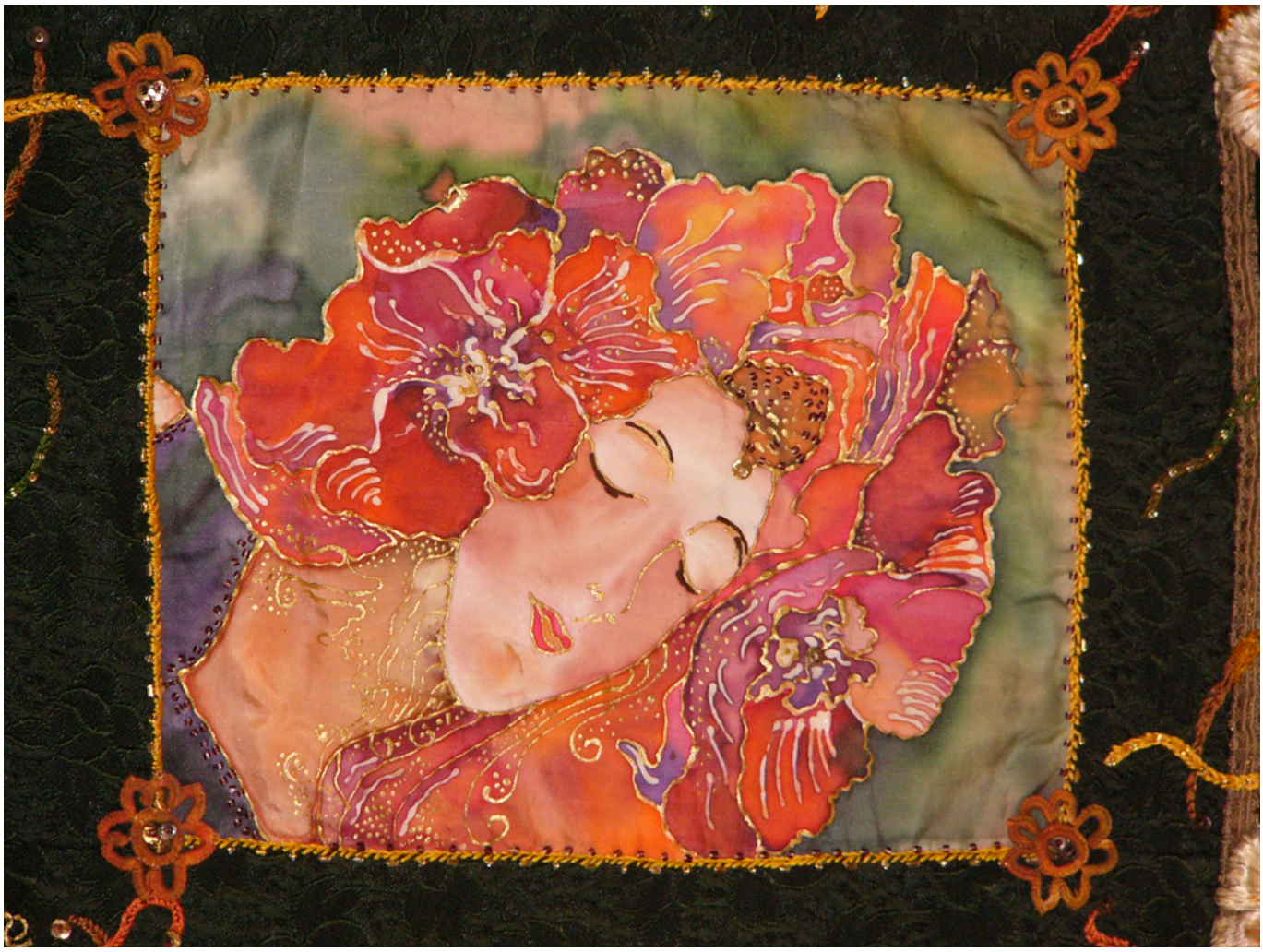

[3]Mesélő textilek – textiles mesék. szeredi Ambrus Noémi textilkiállítása, tárlatvezetés zenével, irodalommal 18 órakor. Szecessziós könyvjelzőkészítés gyerekeknek.

18–19 óra között „Még hogy a textil unalmas?”
Tárlatvezetés szeredi Ambrus Noémi textilművész „A SZÉP-en túl” c. időszaki kiállításában.
A zenével, irodalommal átszőtt kultur-túrát vezeti: a textilfestmények alkotója, szeredi Ambrus Noémi és a kiállítás kurátora, Silye Szilvia esztéta.

– A textilfestmények között sétálva izgalmas történeteket és kulisszatitkokat hallhatunk a művekről, megismerkedhetünk az alkotóval; miközben a különböző szekciókhoz érve zeneművek és irodalmi alkotások szólalnak meg:

- TERMÉSZET: Puszta Betty csellóművész
- EMBER: Halmosi Sándor költő, matematikus saját művei
- MŰVÉSZET: Rácz Rita Cecilia előadóművész (Rippl-Rónai József az irodalomban)
- TÖRTÉNELEM: Illés Ferenc klarinétművész

19–20 óra között "Mesélő textilek, textiles mesék.."
Múzeumpedagógia, "textilfestményes találkozás" szeredi Ambrus Noemi textilművésszel, azArs Librorum terében látható „A SZÉP-en túl” c. időszaki tárlatához kapcsolódóan,
gyerekeknek, felnőtteknek egyaránt.
Te nem így alkotnál? Gondold újra a kiállított textilfestményeket, alkosd újra őket könyvjelzőként saját stílusban.
Klasszikus formában, kubista kollázsként, vagy kortárs koncepcióban látnád szívesen?
Te dönthetsz! Formáld át őket, s vidd haza személyes könyvjelző-művedet.

Vendégművészek:
Puszta Betty csellóművész (Alkoss klasszikus zene kíséretében)
Halmosi Sándor költő, matematikus (Amikor a látogató és a költő közösen ír verset...)

Ars Librorum tér (a gobelin előtt)

Könyvaukció a „Kincses szigeten” 20 és 23 órakor

Felfedezők, hősök, utazók – minden korban vonzotta az embereket a távoli tájak titka, kalandok, kincsek ígérete.

Aukciónk címét Robert Louis Stevenson skót írótól kölcsönöztük, akinek világszerte ismert ifjúsági kalandregénye először egy gyerekmagazinban, folytatásokban jelent meg, 1881 és 1882 között. 

[4]A Kincses sziget főhőse Jim Hawkins, egy fiatal fiú, akinek száz veszéllyel kell megküzdenie – Önnek azonban szerencsére nem kell hét tengeren túlra hajóznia, legénységet toboroznia, lázadást levernie, ha meg akarja szerezni a kincseket – elég, ha licitál, és az Öné lehet Kincses Szigetünk valamennyi csodás, érdekes tétele. Ezek birtokában a karosszékéből fedezheti fel a világot, ismerheti meg a nem mindennapi és hétköznapi hősöket, illetve szert tehet a felfedezéshez, utazáshoz szükséges „nélkülözhetetlen” könyvekre, térképekre, régi pénzekre, egyéb nyomtatványokra, tárgyakra, amelyeket az OSZK munkatársai és barátai ajánlottak fel az árverés számára.

Mini aukciónkon a valódi könyvárverések működését, hangulatát idézzük meg, baráti közegben és baráti árak mellett, játékos keretek között.

A letölthető árverési katalógus [5] tartalmazza a részvétel feltételeit és az aukcióra bocsátott művek listáját.

Díszterem

Benyovszky Móric [6] kalandos életét bemutató filmvetítések és előadások az est során több alkalommal

A Corvina-termek előtt

Az OSZK digitális gyűjteményeit ismertetik a a Magyar Elektronikus Könyvtá [7]r, az Elektronikus Periodika Archívum [8] és a Digitális Képarchívum [9] munkatársai. Híres felfedezőink digitálisan: Vámbéry Ármin, Benyovszky Móric, Kőrösi Csoma Sándor nyomában.

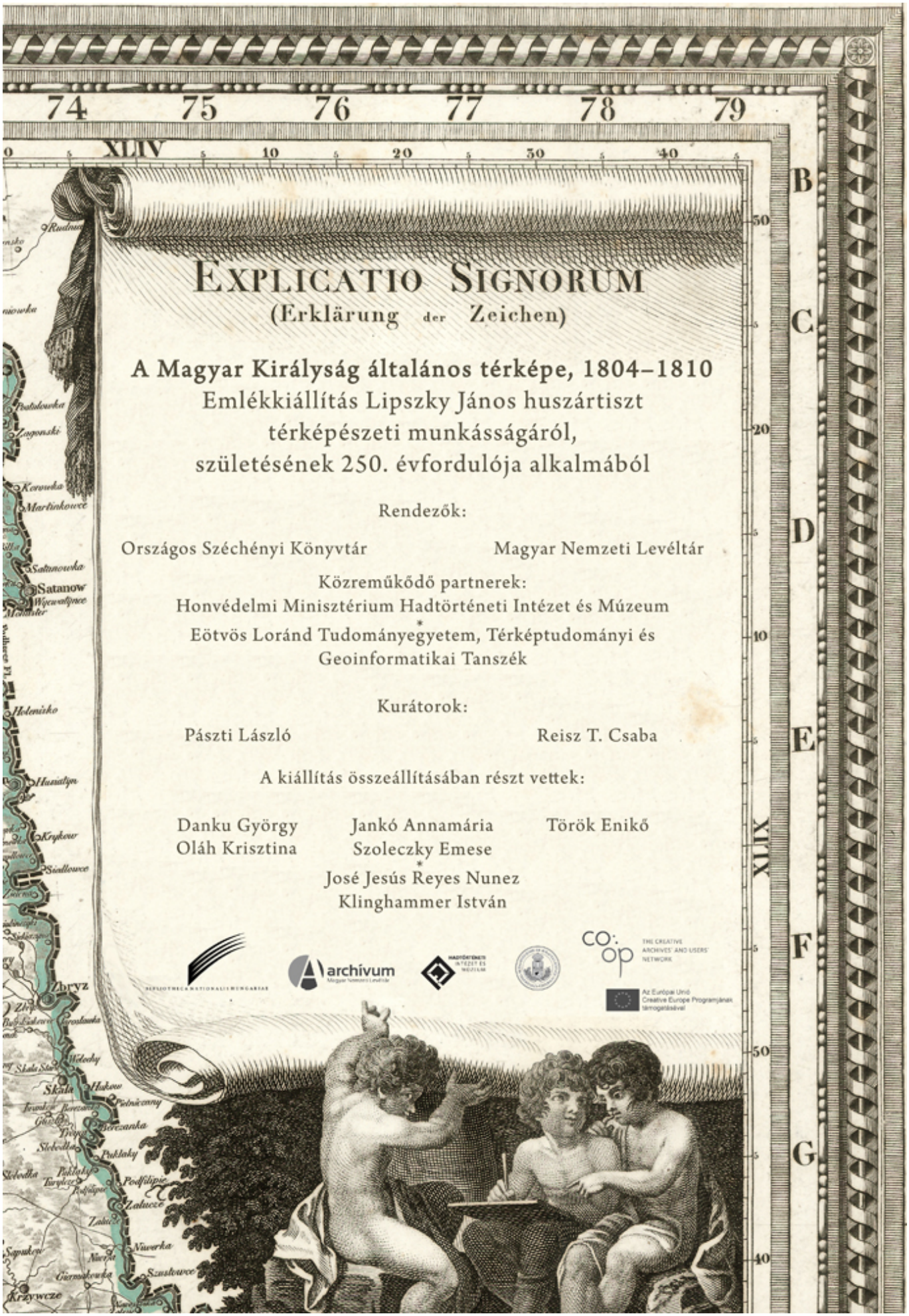
EXPLICATIO SIGNORUM
(Erklärung der Zeichen)
A Magyar Királyság általános térképe, 1804–1810
Emlékkiállítás Lipszky János huszártiszt
térképészeti munkásságáról,
születésének 250. évfordulója alkalmából
Rendezők:
Országos Széchényi Könyvtár
Magyar Nemzeti Levéltár
Közreműködő partnerek:
Honvédelmi Minisztérium Hadtörténeti Intézet és Múzeum
Eötvös Loránd Tudományegyetem, Térképtudományi és Geoinformatikai Tanszék
Kurátorok:
Pászti László
Reisz T. Csaba
A kiállítás összeállításában részt vettek:
Danku György
Jankó Annamária
Török Enikő
Oláh Krisztina
Szoleczky Emese
José Jesús Reyes Nunez
Klinghammer István
archívum
coop
THE CREATIVE ARCHIVES' AND USERS' NETWORK
Az Európai Unió Creative Europe Programjának támogatásával
74
75
76
77
78
79
XLIV
XLIX
B
C
D
E
F
G

[10]**Térképtár**

- A térképkészítő huszártiszt *[11]* – Lipszky János emlékkiállítás, születésének 250. évfordulója alkalmából
- Múzeumpedagógiai foglalkozás – *Földgömbkészítés* gyerekeknek

A Térképtár programjáról a Földabrosz [12] blogban

Színháztörténeti Tár

- *Színháztörténeti (h)ősgaléria* – kamarakiállítás
- *Színházi hősök, felfedezők, újítók* – kvízjáték
- *Shakespeare és hősei* – kvízjáték

Zeneműtár

- *Szigetvár 450* – kamarakiállítás: *Zrínyi Miklós hősi emlékezete a zenében.* Válogatás a szigetvári hősre emlékező zeneművek illusztrált kottáiból. Zenehallgatás a Zrínyi Miklós emlékét megidéző zeneművekből.

Régi Nyomtatványok Tára

- *„…mi lehet ez széles föld felett szebb dolog az végeknél?”* A végvidék hőseinek sorsa katonaként, fogolyként, utazóként a 16–17. században.

Kézirattár és Fényképtár

- *„Muszáj-felfedezők” Mexikóban* – kiállítás Rosti Pál és László Károly 1857–58-as mexikói rajzaiból és fényképeiből

7. EMELET



[13]**Kiállítás**: Ezredéves Álmok *[14]* – a honfoglalás ezeréves évfordulóját bemutató kiállítás. Tárlatvezetést tart 21 és 24 órakor Simon Bernadett.

Az olvasótermek 1 óráig tartanak nyitva!

Akcióink

- A könyvtár ajándékboltjában kiemelt akciókkal várjuk a látogatókat.
- *Beiratkozási akció* az éjszaka folyamán: 50% kedvezményt biztosítunk az éves könyvtárhasználati díjból.

Az esemény a facebook-on [15].
2016/06/25 - 12:20
2016/06/25

Forrás webcím: https://oszk.hu/hirek/muzeumok-ejszakaja-nemzeti-konyvtar-2016

Hivatkozások:
[1] https://oszk.hu/sites/default/files/Zichy-Aranyballadak.jpg
[2] http://www.oszk.hu/kiallitasok/zichy-megrajzolt-hosei-kiallitas
[3] https://oszk.hu/sites/default/files/nyari-muzsa.jpg
[4] https://oszk.hu/sites/default/files/muzej-licit.jpg
[5] https://oszk.hu/sites/default/files/Szerkesztett%20-%20A%20KINCSES%20SZIGET0607_OKK.pdf
[6] http://www.oszk.hu/rendezvenyek/benyovszky-moric-est
[7] http://mek.oszk.hu/
[8] http://www.epa.oszk.hu/
[9] http://keptar.oszk.hu/
[10] https://oszk.hu/sites/default/files/lipszky-kiall.jpg

[11] http://www.oszk.hu/kiallitasok/terkepkeszito-huszartiszt
[12] http://blog.oszk.hu/foldabrosz/terkeptar-programjai-muzeumok-ejszakajan
[13] https://oszk.hu/sites/default/files/iparcsarnok_.jpg
[14] http://www.oszk.hu/kiallitasok/ezredeves-almok-kiallitas
[15] https://www.facebook.com/events/830270613766569/
[16] https://oszk.hu/category/foszotar-es-pozicionalo/hirek
[17] https://oszk.hu/category/foszotar-es-pozicionalo/rendezvenyek