Isteni bölcsesség – isteni természet – kiállítás

2017/02/21 - 2017/04/20

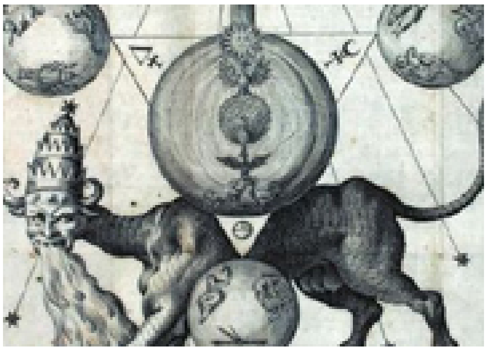

Februártól egyedülálló vándorkiállításnak ad otthont a nemzet könyvtára. A hermetikus filozófia irodalmának gyöngyszemei, 400 éves, klasszikus rózsakeresztes iratok kerülnek bemutatásra, melyek egykor a művelt európai világot „általános, világméretű reformációra” szólították fel.

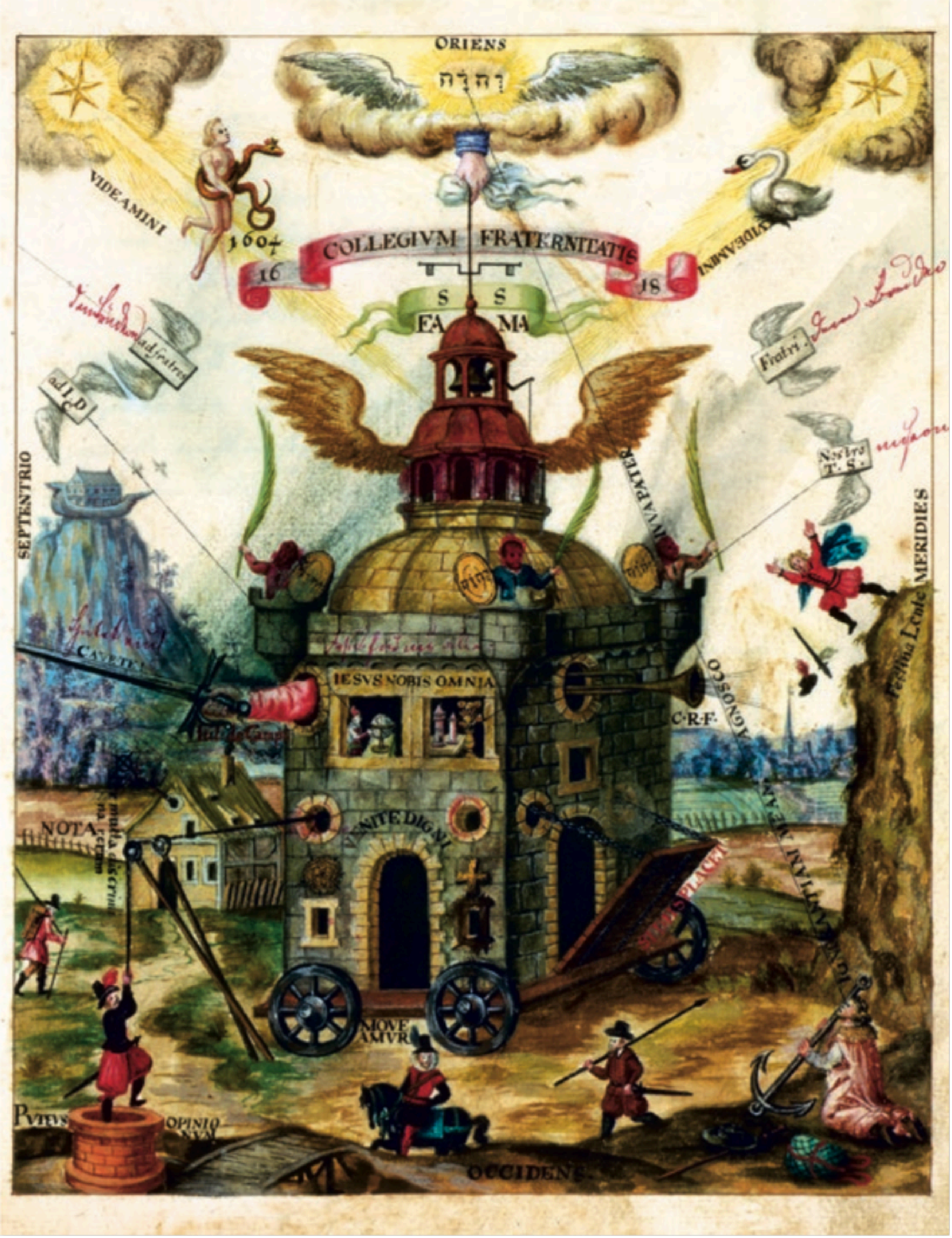
ORIENS
VIDEAMINI
1604
COLLEGIVM FRATERNITATIS
16
18
S S
FAMA
ad fratres
Fratri
Nostro T.S.
SEPTENTRIO
MERIDIES
IVVA PATER
CAVETE
IESVS NOBIS OMNIA
C.R.F.
NOTA
VENITE DIGNI
MOVE AMVR
PVTEVS
OPINIO NVM
OCCIDENS
Festina Lente

[1]***A Ritman Library művelődéstörténeti kiállítása az Országos Széchényi Könyvtárban***

Februártól egyedülálló vándorkiállításnak ad otthont a nemzet könyvtára. A hermetikus filozófia irodalmának gyöngyszemei, 400 éves, klasszikus rózsakeresztes iratok kerülnek bemutatásra, melyek egykor a művelt európai világot „általános, világméretű reformációra” szólították fel.

Ezeknek az iratoknak a hatalmas szellemi, spirituális impulzusa, üzenete nemcsak kitörölhetetlen nyomot hagyott Európa művelődéstörténetében, hanem gondolati mélységével és tisztaságával mindmáig töretlenül ható impulzusként van jelen kultúránkban.

A kiállításra kerülő anyag gondolatisága örök, egyetemes kérdésekre keresi a válaszokat - hogyan, milyen értékrendek mentén kell élnünk – és változnunk, úgy, hogy egy új élet-távlat bontakozhasson ki – velünk, bennünk és általunk.

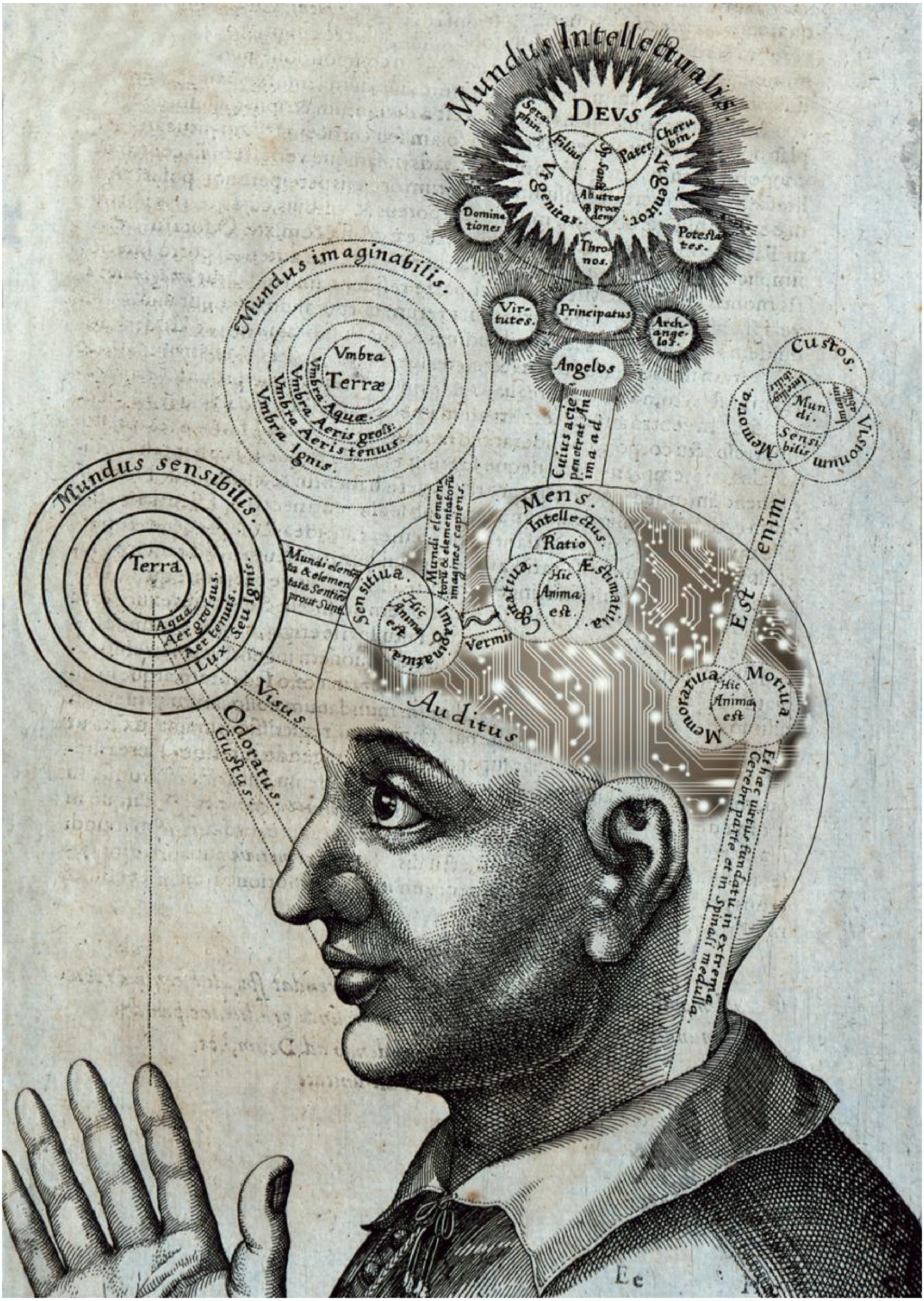

Mundus Intellectualis
Devs
Seraphin
Cherubin
Filius
Pater
Sp. Sanct.
Virgenitas
Dominationes
Potestates
Thronos
Virtutes
Principatus
Archangelos
Angelus
Cuius acie penetrat Anima ad
Mundus imaginabilis
Vmbra Terræ
Vmbra Aquæ
Vmbra Aeris gross.
Vmbra Aeris tenuis
Vmbra Ignis
Mundus sensibilis
Terra
Aqua
Aer grossus
Aer tenuis
Lux Seu Ignis
Mundi elementa & elementata Sentiens prout Sunt
Mundi elementorū & elementatorū imagines capiens
Sensitiva
Hic Anima est
Imaginatio
Vermis
Mens
Intellectus
Ratio
Cogitativa
Æstimativa
Hic Anima est
Custos
Memoria
Visionum
Mundi
Sensibilis
Est enim
Memorativa
Motiva
Hic Anima est
Visus
Auditus
Odoratus
Gustus
Et hæc virtus fundatu in extrema Cerebri parte et in Spinali medulla
Ee

[2]A kiállításon bemutatandó anyag 400 év távlatából tekint vissza ránk; ezek a kérdések máig hordozzák aktualitásukat, s talán még most is, napjainkban is keressük rájuk a válaszokat. A vándorkiállítás Calw, Bázel, Amszterdam, London valamint Krakkó után érkezik Budapestre.
A kiállításhoz kapcsolódó konferencia [3] 2017. február 18-án kerül megrendezésre az OSZK dísztermében.

„The greatness of the human mind

Az Isteni Bölcsesség – Isteni Természet, A Rózsakeresztes Kiáltványok üzenete a tizenhetedik század képi nyelvén elnevezésű vándorkiállítás a Ritman könyvtár kezdeményezésére jött létre, most hatodik alakalommal kerül megrendezésre az Országos Széchényi Könyvtárban, Budapesten. Ez a kiállítás és a kapcsolódó könyv, amely hét nyelven elérhető, a vizuális anyagok olyan rendkívül széles skálájára összpontosít, amelyek a Rózsakeresztes Kiáltványok szerzőinek közvetlen környezetében készültek. Ezek az alkotások tökéletes művészi kifejeződései annak a meggyőződésnek, hogy a Természet Könyvének vizsgálata szent cselekedet, és a teremtés maga az Isteni Bölcsesség bizonyítéka. Azaz azt mutatják be, hogy az inspirált alkotójuk hogyan fejezi ki a kapcsolatot Isten és a Természet, a makro- és mikrokozmosz között.”
Esther Ritman – a kiállítás kurátora (Bibliotheca Philosophica Hermetica, The Ritman Library, Amsterdam)

Helyszín: Országos Széchényi Könyvtár, 1827 Budapest, Budavári Palota F épület, 6. szinti Corvina terem
A kiállítás 2017. február 21 – április 20. között keddtől szombatig 10 és 18 óra között, belépőjeggyel látogatható.
Jegyárak: teljes árú: 800 Ft/fő; kedvezményes: 400 Ft/fő

A kiállítás plakátja [4]

Bővebb információk a kiállításról [5] (angol nyelven)

2017/02/09 - 15:05

Forrás webcím: https://oszk.hu/kiallitasok/isteni-bolcsesseg-isteni-termeszet

Hivatkozások:
[1] https://oszk.hu/sites/default/files/foldabrosz/Daniel-Mogling.png
[2] https://oszk.hu/sites/default/files/foldabrosz/Fludd.jpg
[3] http://www.oszk.hu/rendezvenyek/isteni-bolcsesseg-isteni-termeszet-konferencia
[4] https://oszk.hu/sites/default/files/foldabrosz/poster-hongaars.jpeg
[5] http://www.ritmanlibrary.com/2014/07/divine-wisdom-divine-nature-the-message-of-the-rosicrucian-manifestoes-in-the-visual-language-of-the-17th-century/
[6] https://oszk.hu/category/foszotar-es-pozicionalo/kiallitas-archivum-2016