Isteni bölcsesség – isteni természet – kiállítás

2017/02/21 - 2017/04/20

Februártól egyedülálló vándorkiállításnak ad otthont a nemzet könyvtára. A hermetikus filozófia irodalmának gyöngyszemei, 400 éves, klasszikus rózsakeresztes iratok kerülnek bemutatásra, melyek egykor a művelt európai világot „általános, világméretű reformációra” szólították fel.

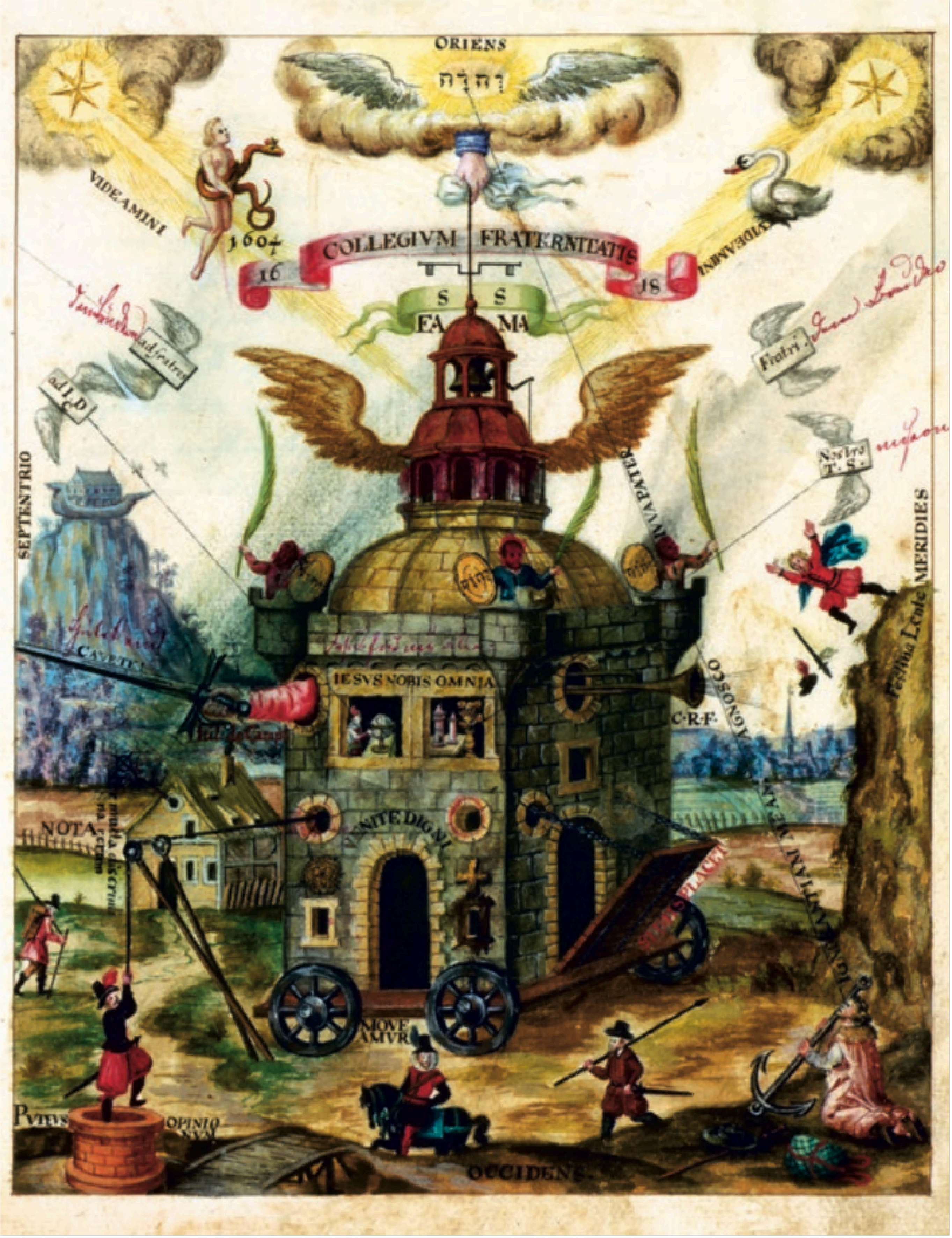
ORIENS
VIDEAMINI
1604
COLLEGIVM FRATERNITATIS
16
18
S S
FA MA
ad fratres
ad D
Fratri
Nostro T.S.
SEPTENTRIO
MERIDIES
IEHOVA PATER
IESVS NOBIS OMNIA
C.R.F.
VENITE DIGNI
CAVETE
NOTA
Festina Lente
MOVE AMVR
PVTVS
OPINIO
OCCIDENS

[1]***A Ritman Library művelődéstörténeti kiállítása az Országos Széchényi Könyvtárban***

Februártól egyedülálló vándorkiállításnak ad otthont a nemzet könyvtára. A hermetikus filozófia irodalmának gyöngyszemei, 400 éves, klasszikus rózsakeresztes iratok kerülnek bemutatásra, melyek egykor a művelt európai világot „általános, világméretű reformációra” szólították fel.

Ezeknek az iratoknak a hatalmas szellemi, spirituális impulzusa, üzenete nemcsak kitörölhetetlen nyomot hagyott Európa művelődéstörténetében, hanem gondolati mélységével és tisztaságával mindmáig töretlenül ható impulzusként van jelen kultúránkban.

A kiállításra kerülő anyag gondolatisága örök, egyetemes kérdésekre keresi a válaszokat - hogyan, milyen értékrendek mentén kell élnünk – és változnunk, úgy, hogy egy új élet-távlat bontakozhasson ki – velünk, bennünk és általunk.

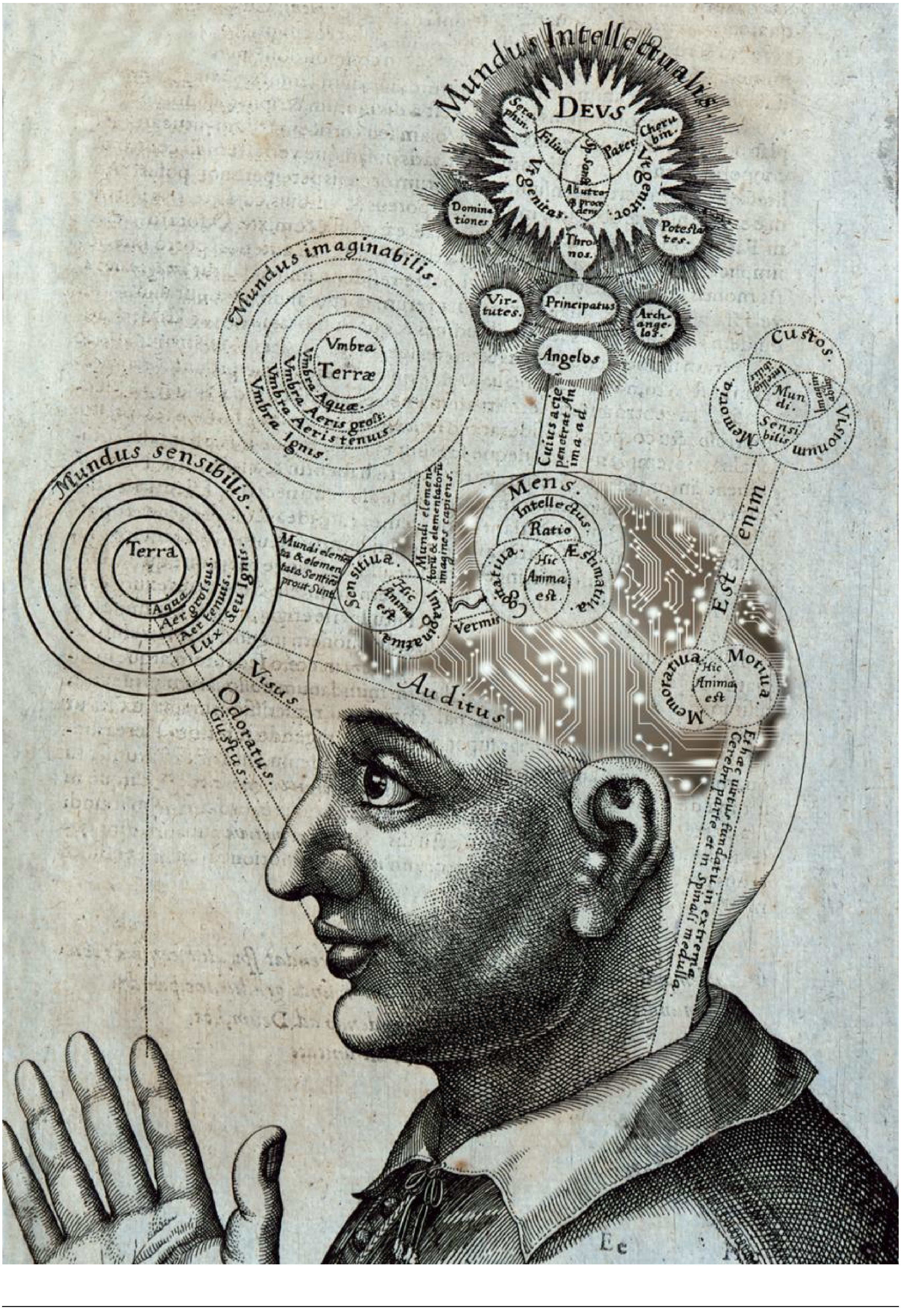
Mundus Intellectualis.
Devs
Sera-phin.
Cheru-bim.
Filius
Pater
Sp. Sanct.
Vgenitas.
Vgenitor.
Ab utro & procedens
Domina-tiones
Potesta-tes.
Thro-nos.
Vir-tutes.
Principatus
Arch-ange-los.
Angelvs
Cuius acie penetrat Anima ad.
Mundus imaginabilis.
Vmbra Terræ
Vmbra Aquæ.
Vmbra Aeris grossi.
Vmbra Aeris tenuis.
Vmbra Ignis.
Mundus sensibilis.
Terra
Aqua
Aer grossus.
Aer tenuis.
Lux Seu Ignis.
Mundi elementa & elementata Sentiu prout Sunt
Mundi elementatori & elementatoru imagines capiens.
Sensitiua.
Hic Anima est.
Imaginatiua.
Vermis
Mens.
Intellectus
Ratio
Cogitatiua.
Æstimatiua.
Hic Anima est.
Custos.
Intellectualis
Mundi.
Imaginatiui
Sensibilis
Memoria.
Visionum
Est enim
Memoratiua.
Motiua.
Hic Anima est.
Visus
Auditus
Odoratus.
Gustus.
Et hæc uirtus fundatur in extrema Cerebri parte et in Spinali medulla.
Ee

---

[2]A kiállításon bemutatandó anyag 400 év távlatából tekint vissza ránk; ezek a kérdések máig hordozzák aktualitásukat, s talán még most is, napjainkban is keressük rájuk a válaszokat. A vándorkiállítás Calw, Bázel, Amszterdam, London valamint Krakkó után érkezik Budapestre.
A kiállításhoz kapcsolódó konferencia [3] 2017. február 18-án kerül megrendezésre az OSZK dísztermében.

„The greatness of the human mind

Az Isteni Bölcsesség – Isteni Természet, A Rózsakeresztes Kiáltványok üzenete a tizenhetedik század képi nyelvén elnevezésű vándorkiállítás a Ritman könyvtár kezdeményezésére jött létre, most hatodik alakalommal kerül megrendezésre az Országos Széchényi Könyvtárban, Budapesten. Ez a kiállítás és a kapcsolódó könyv, amely hét nyelven elérhető, a vizuális anyagok olyan rendkívül széles skálájára összpontosít, amelyek a Rózsakeresztes Kiáltványok szerzőinek közvetlen környezetében készültek. Ezek az alkotások tökéletes művészi kifejeződései annak a meggyőződésnek, hogy a Természet Könyvének vizsgálata szent cselekedet, és a teremtés maga az Isteni Bölcsesség bizonyítéka. Azaz azt mutatják be, hogy az inspirált alkotójuk hogyan fejezi ki a kapcsolatot Isten és a Természet, a makro- és mikrokozmosz között.”
Esther Ritman – a kiállítás kurátora (Bibliotheca Philosophica Hermetica, The Ritman Library, Amsterdam)

Helyszín: Országos Széchényi Könyvtár, 1827 Budapest, Budavári Palota F épület, 6. szinti Corvina terem
A kiállítás 2017. február 21 – április 20. között keddtől szombatig 10 és 18 óra között, belépőjeggyel látogatható.
Jegyárak: teljes árú: 800 Ft/fő; kedvezményes: 400 Ft/fő

A kiállítás plakátja [4]

Bővebb információk a kiállításról [5] (angol nyelven)

2017/02/09 - 15:05

Forrás webcím: https://oszk.hu/kiallitasok/isteni-bolcsesseg-isteni-termeszet

Hivatkozások:
[1] https://oszk.hu/sites/default/files/foldabrosz/Daniel-Mogling.png
[2] https://oszk.hu/sites/default/files/foldabrosz/Fludd.jpg
[3] http://www.oszk.hu/rendezvenyek/isteni-bolcsesseg-isteni-termeszet-konferencia
[4] https://oszk.hu/sites/default/files/foldabrosz/poster-hongaars.jpeg
[5] http://www.ritmanlibrary.com/2014/07/divine-wisdom-divine-nature-the-message-of-the-rosicrucian-manifestoes-in-the-visual-language-of-the-17th-century/
[6] https://oszk.hu/category/foszotar-es-pozicionalo/kiallitas-archivum-2016
