Kassai mozaik – képek és hangok

2019/09/06 - 2019/09/14

Kamaratárlat 2019. szeptember 6. és 14. között látogatható az OSZK-ban. A kiállítás a Budavári Könyvünnephez kapcsolódik.

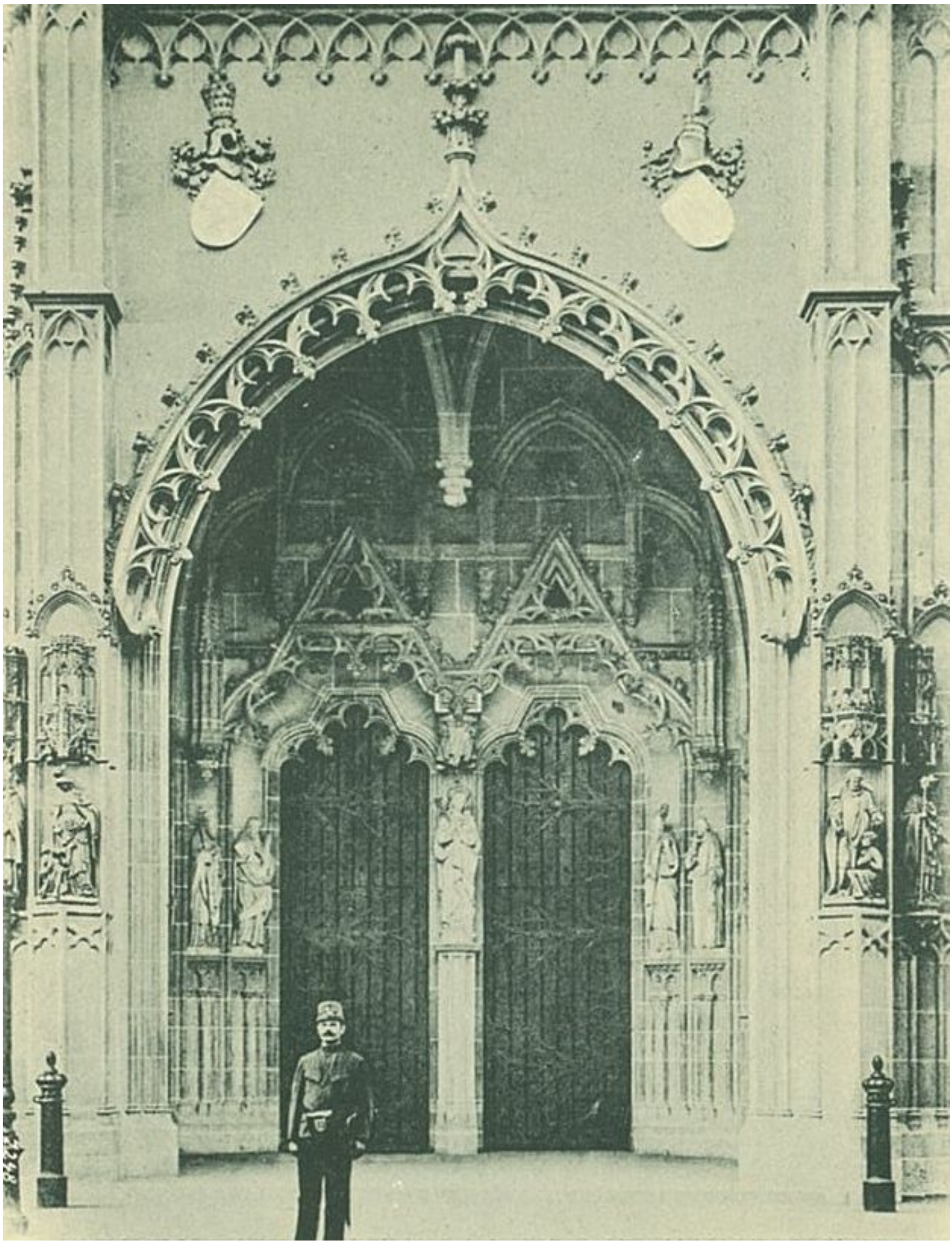

MÁRAI SÁNDOR

EGY POLGÁR VALLOMÁSAI

Weber Jánosnak
Márai Sándor

PANTHEON-KIADÁS

[1]
Kassai mozaik – képek és hangok című kamaratárlat az OSZK rendkívül gazdag gyűjteményéből válogatva színesíti a Budavári Könyvünnep rendezvényeit. Az OSZK állományának gazdagsága mind az időhatárokra, mind a műfajokra nézvést érvényes, s a középkortól Márai Sándorig terjed. A tárlat hívószava alapvetően a város, mégpedig ennek történetileg, művelődéstörténetileg és a nemzeti emlékezet tekintetében megkerülhetetlen sűrűsödési pontjai: a Szent Erzsébet-templom, Rákóczi Ferenc (újra)temetése és Márai Sándor.

A felvonultatott unikális dokumentumok betekintést adnak a középkori kassai liturgikus életbe, értelmezik a Szent Erzsébet-templom építését, helyét a későbbi évszázadok magyar kulturális terében – írott és vizuális források felsorakoztatásával.
Közismert, hogy Rákóczi újratemetésének rendkívüli kulturális és politikai jelentősége volt a 19. és 20. század fordulóján. Közel két évszázados politikai szilencium tört meg az eseménnyel, ám a nagyközönség kevésbé vagy egyáltalán nem ismeri ennek az ünnepélyes alkalomnak roppant kényes előkészítését és lebonyolítását. A Rákóczi-temetés unikális dokumentumait is láthatja a közönség, kéziratos forrásoktól egészen a temetést megörökítő eredeti filmdokumentumokig.

[2]A Kassai mozaik harmadik szereplője a város emblematikus alakja és alkotója, Márai Sándor. Nemcsak műveinek első kiadását tekintheti meg a közönség, hanem hallgathatja felolvasását is, mégpedig az emigráns létet tükröző kontextusban, a Szabad Európa Rádióban, 1956-ban.

A kiállítás 2019. szeptember 6. és 14. között látogatható a Manuscriptoriumban (6. emelet, Kézirattár).

Jegyárak:

- A „Budavári Könyvünnep” karszalagjával érkezők számára díjmentes a kiállítás teljes nyitvatartási idejében.

- Szintén díjmentes a könyvtárba érvényes olvasójeggyel belépők számára.

- Mindenki más számára a belépődíj 400 Ft.
2019/09/02 - 09:09

Forrás webcím: https://oszk.hu/kiallitasok/kassai-mozaik-kepek-es-hangok

Hivatkozások:
[1] https://oszk.hu/sites/default/files/MArai-alairas.jpg
[2] https://oszk.hu/sites/default/files/Rakoczi-ujratemetese.jpg
[3] https://oszk.hu/category/foszotar-es-pozicionalo/kiallitas-archivum-2016
[4] https://oszk.hu/category/foszotar-es-pozicionalo/hirek