175 éves a Szent István Társulat

2023/11/13 - 2024/01/31

Az OSZK és a Szent István Társulat közös időszaki kiállítása eredeti műtárgyak, korabeli dokumentumok, fényképek, könyvek, valamint interaktív elemek segítségével nyújt bepillantást a hazai katolicizmus egyik legfontosabb – és nemzeti szinten is jelentős szerepet játszó – kulturális intézményének történetébe.

[1]

„…ki most tétlenségben marad, nincs jövője”
175 éves a Szent István Társulat

Az 1848-ban létrejött Szent István Társulat [2] unikális szervezet, a katolikus közművelődést szolgáló egyházi társulat és Magyarország legrégebbi folyamatosan működő könyvkiadója egyszerre.

[3]Hosszú és fordulatos története során az értelmiség és a széles olvasóközönség igényeit egyaránt igyekezett kielégíteni, termékpalettája ezért mindig is rendkívül változatos volt: többek között tudományos kiadványok, szakmai folyóiratok, reprezentatív díszalbumok, a katolikus népiskolák, gimnáziumok, felsőoktatási intézmények használatára szánt tankönyvek, családi lapok, ismeretterjesztő munkák, szórakoztató kiadványok, regények, versek, ifjúsági és gyermekirodalom szerepelt a kínálatban.

A társulat komoly munkát végzett a katolikus társadalomszervezésben, a könyvkiadás terén elért eredményeit pedig száz esztendővel ezelőtt, 1923-ban XI. Piusz pápa az Apostoli Szentszék könyvkiadója kitüntető cím adományozásával ismerte el.

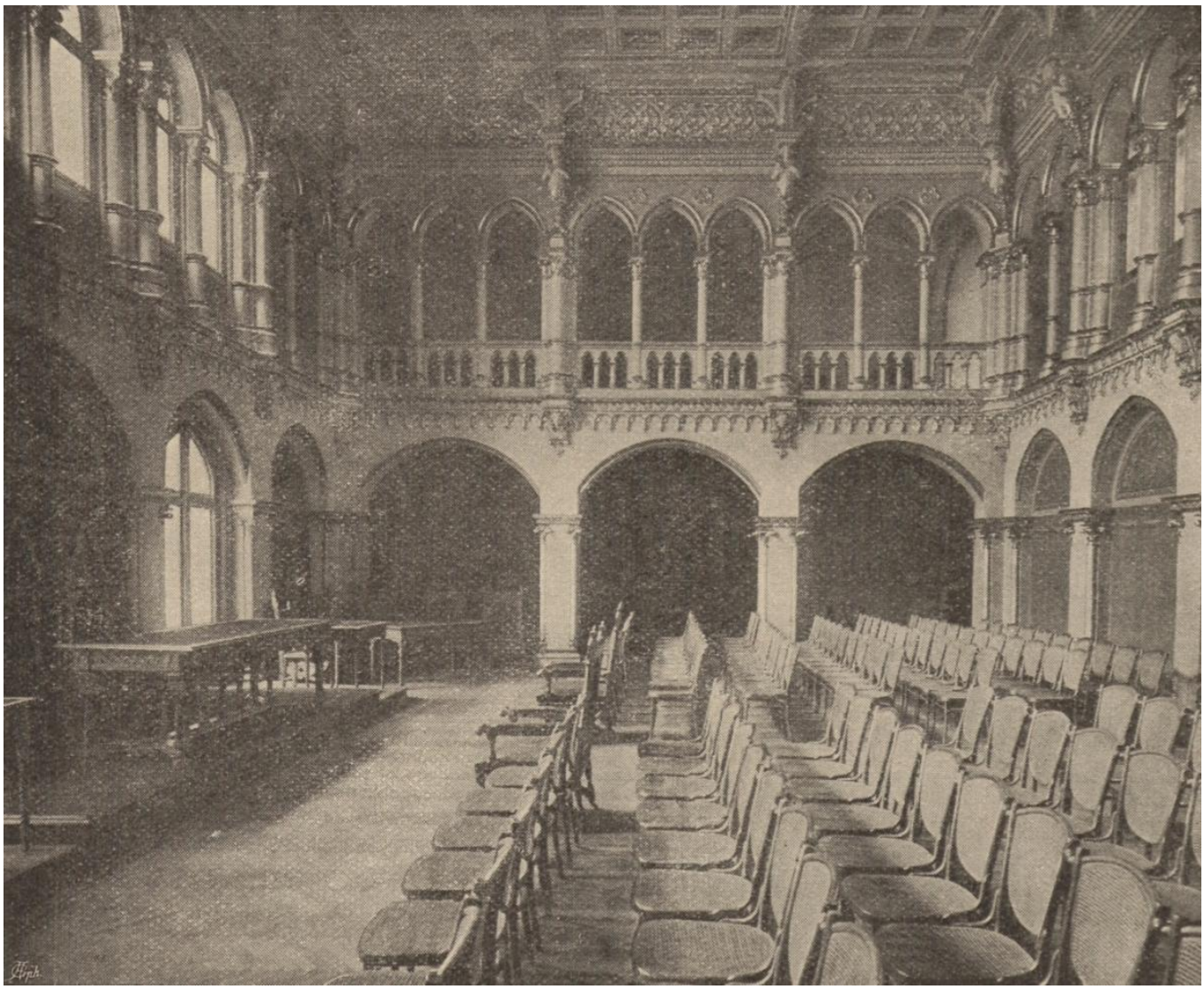

[4]

[5]

15.076
15.076
ISTEN, KIRÁLY, HAZA.
SZ. ISTVÁN TÁRSULAT
A SZENT-ISTVÁN-TÁRSULAT
NAPTÁRA
AZ 1914. ÉVRE
BUDAPEST
KIADJA A SZENT-ISTVÁN-TÁRSULAT

[6]

KATHOLIKUS NÉPLAP.
Mit féltek, kicsiny hitüek?
Máté VIII. 62.
PEST, 1857.
1. szám.
I. Félév.
JANUAR 7.

[7]

LEGENDAM
SANCTAE ELISABETH
ANDREAE II. HVNGARORVM REGIS FILIAE
PALAEOHVNGARICAM
AVGVSTISSIMAE AC GLORIOSISSIMAE
IMPERATRICI
HVNGARORVM REGINAE
ELISABETHAE
FRANCISCI IOSEPHI I. IMP. REGIS AP.
PII FELICIS
CONIVGI PIISSIMAE
DVM
PATRIAM SANCTAE ELISABETHAE
HVNGARIAM
PRIMUM INVISERET
HOMAGIALI CVM SUBMISSIONE VOVET
SOCIETAS HVNG. S. STEPHANI
MENSE MAIO M.DCCC.LVII

[8]

Az Országos Széchényi Könyvtár és a Szent István Társulat közös időszaki kiállítása eredeti műtárgyak, korabeli dokumentumok, fényképek, könyvek, valamint interaktív elemek segítségével nyújt bepillantást a hazai katolicizmus egyik legfontosabb – és nemzeti szinten is jelentős szerepet játszó – kulturális intézményének történetébe.

A tárlat kiemelten érdekes lehet a könyvbarátok és a művelődéstörténet iránt érdeklődők, illetve a teljes hazai katolikus közösség számára.

Az időszaki kiállítás 2023. november 13-tól **2024. január 31-ig**
10 és 18 óra között látogatható a könyvtári nyitvatartási napokon
(pénztárzárás: kedd–csütörtök 17 óra, péntek–szombat 18 óra).

Olvasójeggyel nem rendelkező látogatóink számára az alábbi **jegyárak** érvényesek:

- Teljes árú jegy: 1200 Ft
- Kedvezményes (diák-, nyugdíjas-) jegy: 600 Ft
- Családi jegy 4 főre: 3000 Ft
- Családi jegy 3 főre: 2500 Ft

Olvasójeggyel rendelkező látogatóink ingyenesen tekinthetik meg a tárlatot.

[9]

ERZSÉBET
MAGYAROK KIRÁLYNÉJA
BUDAPEST
ÚJ SZÖVETSÉG
SZENT KÖNYVEI
SZENT ISTVÁN TÁRSULATA

[10]

„…KI MOST
TÉTLENSÉGBEN
MARAD,
NINCS JÖVŐJE"
175 ÉVES A
SZENT
ISTVÁN
TÁRSULAT

[11]

[12]

[13]

[14]

A kiállítás kurátorai (Lipták Dorottya Sajtótörténeti Kutatócsoport):
Bárány Zsófia, Dede Franciska, Klestenitz Tibor
Belsőépítész: Gazdag Mária (Lulla Interiors)
Grafika: Takács Tamás
Kivitelezés: KIÁLL Kiállítás Tervező és Kivitelező Kft.

Dr. Vass József
Magyarok
Vigasztalása
A Szent-István-Társulat
kiadása
XVI. BENEDEK
A NÁZARETI
JÉZUS
HOGY MINDNYÁJAN
XI. Pius pápa
DR. GÁL FERENC
DOGMATIKA

[15]

[15]

VILÁGTÖRTÉNELEM.
CANTU CAESAR.
NIETZSCHE
BÁRÓ BRANDENSTEIN BÉLA
BUDAPEST
A SZENT ISTVÁN-TÁRSULAT KIADÁSA
ISKOLAI SEGÉDKÖNYVEK GYŰJTEMÉNYE
ÖSSZEFOGLALÓ KÉRDÉSEK
A FIZIKÁBÓL
ÖVEGES JÓZSEF
BUDAPEST

[16]

[17]

Dede Franciska kurátor meghívója (videó) [18]

„…ki most tétlenségben marad, nincs jövője”. 175 éves a Szent István Társulat – 1. rész, [19]2. rész, [20] 3. rész, [21] 4. rész, [22] 5. rész, [23] 6. rész, [24] 7. rész [25], 8. rész, [26] 9. rész, [27] 10. rész, [28] 11. rész [29]

Kapcsolódó tartalmaink:

Kiállításmegnyitó – 175 éves a Szent István Társulat [30]

Meghívó [31]

Rózsa Dávid főigazgató köszöntő beszéde [32]

A Szent István Társulat 175 éve – tudományos konferencia [33]

A konferencia programfüzete [34]

A Szent István Társulat 175 éve – konferenciabeszámoló [35]

2023/11/09 - 15:36

Forrás webcím: https://oszk.hu/kiallitasok/175-eves-szent-istvan-tarsulat

Hivatkozások:
[1] https://oszk.hu/sites/default/files/SZIT-kiallitas_231113_Lewalt-Jezierski-Zoltan_05.jpg
[2] https://szentistvantarsulat.hu/rolunk/
[3] https://oszk.hu/sites/default/files/SZIT-logo-1.jpg
[4] https://oszk.hu/sites/default/files/SZIT-kiallitas_231113_2.jpg
[5] https://oszk.hu/sites/default/files/SZIT-kiallitas_231113_3.jpg

[6] https://oszk.hu/sites/default/files/SZIT-kiallitas_231113_1.jpg
[7] https://oszk.hu/sites/default/files/SZIT-kiallitas_231113_4.jpg
[8] https://oszk.hu/sites/default/files/SZIT-kiallitas_231113_5.jpg
[9] https://oszk.hu/sites/default/files/SZIT-kiallitas_231113_Lewalt-Jezierski-Zoltan_14.jpg
[10] https://oszk.hu/sites/default/files/SZIT-kiallitas_231113_Lewalt-Jezierski-Zoltan_18.jpg
[11] https://oszk.hu/sites/default/files/SZIT-kiallitas_231113_ViskyAkos__06.jpg
[12] https://oszk.hu/sites/default/files/SZIT-kiallitas_231113_ViskyAkos__04.jpg
[13] https://oszk.hu/sites/default/files/SZIT-kiallitas_231113_Lewalt-Jezierski-Zoltan_04.jpg
[14] https://oszk.hu/sites/default/files/SZIT-kiallitas_231113_Lewalt-Jezierski-Zoltan_25.jpg
[15] https://oszk.hu/sites/default/files/SZIT-kiallitas_231113_TothPeter_01.jpg
[16] https://oszk.hu/sites/default/files/SZIT-kiallitas_231113_Lewalt-Jezierski-Zoltan_30.jpg
[17] https://oszk.hu/sites/default/files/SZIT-kiallitas_231113_Lewalt-Jezierski-Zoltan_15.jpg
[18] https://www.youtube.com/watch?v=rv7vN13SSzI
[19] https://nemzetikonyvtar.blog.hu/2023/12/14/_ki_most_tetlensegben_marad_nincs_jovoje_175_eves_a_szent_istvan_tarsulat_1_resz
[20] http://nemzetikonyvtar.blog.hu/2023/12/15/_ki_most_tetlensegben_marad_nincs_jovoje_175_eves_a_szent_istvan_tarsulat_masodik_resz
[21] https://nemzetikonyvtar.blog.hu/2023/12/19/_ki_most_tetlensegben_marad_nincs_jovoje_175_eves_a_szent_istvan_tarsulat_harmadik_resz
[22] https://nemzetikonyvtar.blog.hu/2023/12/20/_ki_most_tetlensegben_marad_nincs_jovoje_175_eves_a_szent_istvan_tarsulat_4_resz
[23] https://nemzetikonyvtar.blog.hu/2024/01/09/_ki_most_tetlensegben_marad_nincs_jovoje_175_eves_a_szent_istvan_tarsulat_5_resz
[24] https://nemzetikonyvtar.blog.hu/2024/01/09/_ki_most_tetlensegben_marad_nincs_jovoje_175_eves_a_szent_istvan_tarsulat_6_resz
[25] https://nemzetikonyvtar.blog.hu/2024/01/10/_ki_most_tetlensegben_marad_nincs_jovoje_175_eves_a_szent_istvan_tarsulat_7_resz
[26] https://nemzetikonyvtar.blog.hu/2024/01/15/_ki_most_tetlensegben_marad_nincs_jovoje_175_eves_a_szent_istvan_tarsulat_8_resz
[27] http://nemzetikonyvtar.blog.hu/2024/01/16/_ki_most_tetlensegben_marad_nincs_jovoje_175_eves_a_szent_istvan_tarsulat_9_resz
[28] https://nemzetikonyvtar.blog.hu/2024/01/22/_ki_most_tetlensegben_marad_nincs_jovoje_175_eves_a_szent_istvan_tarsulat_10_resz
[29] https://nemzetikonyvtar.blog.hu/2024/01/23/_ki_most_tetlensegben_marad_nincs_jovoje_175_eves_a_szent_istvan_tarsulat_11_resz
[30] https://oszk.hu/rendezvenyek/kiallitasmegnyito-175-eves-szent-istvan-tarsulat
[31] https://oszk.hu/sites/default/files/SZIT-kiallitas_231113_nyitokep.jpg
[32] https://nemzetikonyvtar.blog.hu/2023/11/22/_ki_most_tetlensegben_marad_nincs_jovoje
[33] https://www.oszk.hu/hirek/szent-istvan-tarsulat-175-eve
[34] https://oszk.hu/sites/default/files/Szt_Istvan_Tarsulat_175_eve_OSZK-2023.pdf
[35] https://oszk.hu/hirek/szent-istvan-tarsulat-175-eve-konferencia
[36] https://oszk.hu/category/foszotar-es-pozicionalo/kiallitas-archivum-2016