# Olvasó családok – 2024. II. félév

2024/09/20




A Kulturális és Innovációs Minisztérium támogatásával, a Nemzeti Művelődési Intézettel együttműködésben olvasásra inspiráló előadásokat, könyvbemutatókat, zenés-verses beszélgetéseket tartunk a Petőfi Kulturális Program részeként 2024. december 31-ig, a program második szakaszában az ország 45 térségében 90 településen.




[1]

Magyarország Kormánya támogatásával, a Kultúrstratégiai intézmények együttműködésében, a Nemzeti Művelődési Intézet koordinációjával olvasásra inspiráló előadásokat, könyvbemutatókat, zenés-verses beszélgetéseket tartunk a Petőfi Kulturális Program részeként 2024. december 31-ig 90 településen az ország 45 térségében. Szeptembertől kezdve, a program második szakaszában – csakúgy, mint az első félévben [2] – újabb 45 helyre utaznak el előadóink, hogy ízelítőt vigyenek az érdeklődőknek a nemzeti könyvtárban őrzött kincseinkből.

Időpontok és helyszínek

Képek, beszámolók

***Az OSZK programjai***
***a rendezvénysorozatban***


Hystoria ſancti
ladiſlai.

*[3]***RÉGI KRÓNIKÁINK VARÁZSLATOS VILÁGA (sárkányok, üstökösök, merényletek)**
*Előadó:* **Farkas Gábor Farkas** művelődéstörténész, az MNMKK OSZK kutatója

A magyarok történetének ismert és kevésbé ismert részleteit mutatjuk be középkori krónikáink segítségével.

Részletes információk a programról és a közelgő rendezvényekről
**itt olvashatók.** [4]



*[5]***NYOMOZÁS MÁTYÁS KIRÁLY KÖNYVEI UTÁN**
*Előadó:* **Zsupán Edina** filológus, kodikológus, HUN–REN – MNMKK OSZK Fragmenta et Codices Kutatócsoport

Az előadás Mátyás király világszerte híres könyvtárát, a Bibliotheca Corvinát mutatja be ppt-prezentáció, 3D-kiállítás és a résztvevők által is kézbe vehető kódexmásolat segítségével.

Részletes információk a programról és a közelgő rendezvényekről
**itt olvashatók.** [6]




*[7]***„…A DAL SZÜLI ÉNEKESÉT…” – Török Máté versénéklő (Misztrál együttes) és művész**

**vendége beszélgetése sok zenével a *Versénekmondó* könyv alapján**

Az interaktív előadáson az interjúalanyok egyikével Török Máté beszélget, megszólalnak jól ismert és kevésbé ismert dalok, és bemutatásra kerül a *Versénekmondó* kötet.

Részletes információk a programról és a közelgő rendezvényekről
**itt olvashatók.** [8]


Petőfi Zoltán
egy napos korában.
Rajzolta ősszel December. 16kán 1848.

*[9]***„REJTŐZŐ PETŐFI”, AVAGY PETŐFI, AZ EMBER (a *Füstbe ment terv*től a költői hírnévig, avagy Petőfi Sándor, az ember)**
*Előadó:* **Lipthay Endre**, az MNMKK OSZK tudományos munkatársa

A nemzeti könyvtárban, a Petőfi-hagyatékban rejlő dokumentumok alapján feltárulhatnak legnagyobb költőnk eddig kevésbé ismert tevékenységei is.

Részletes információk a programról és a közelgő rendezvényekről
**itt olvashatók.** [10]

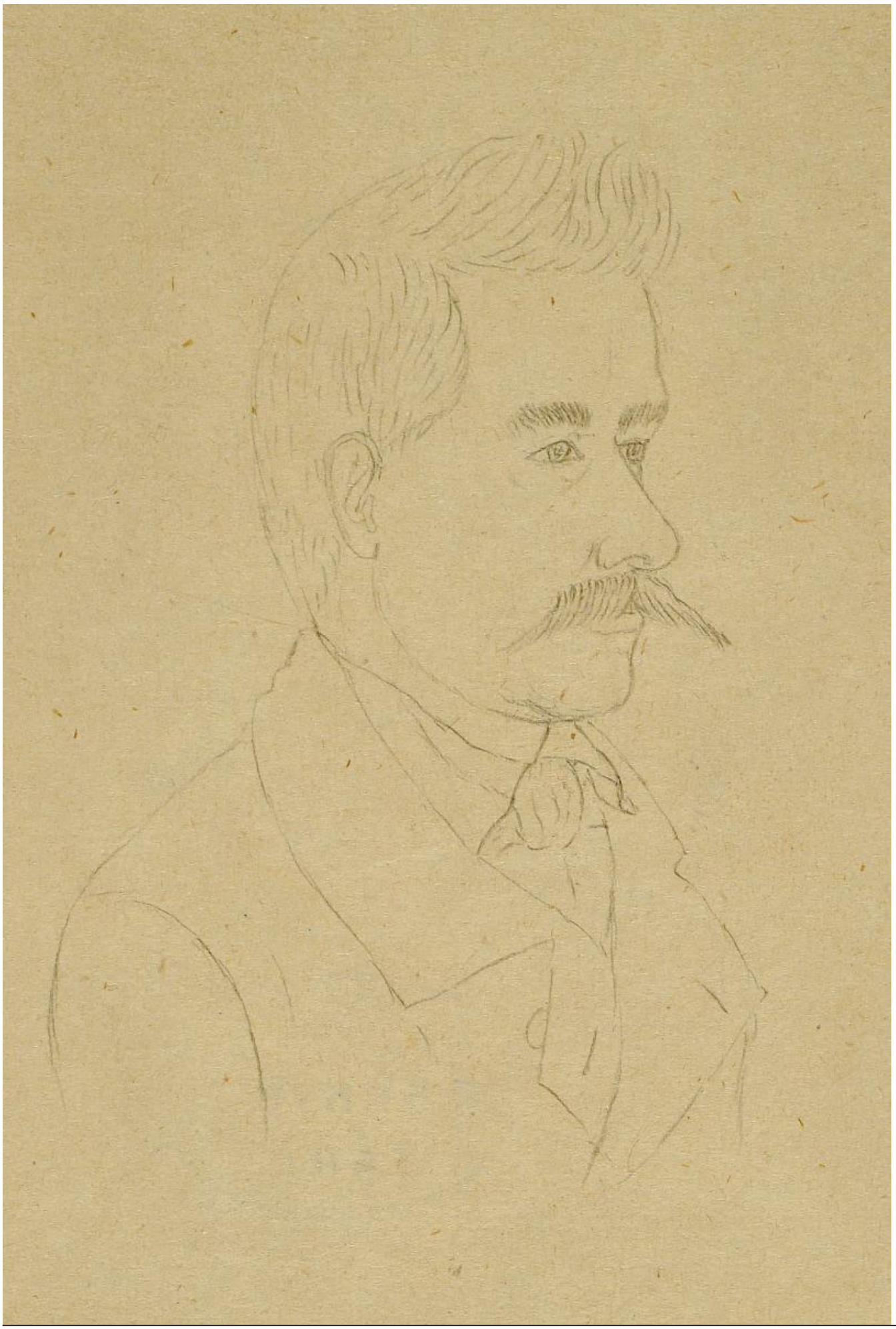

*[11]***„…MINDANNYIUNK ATYJA” – ARANY JÁNOS TANÁR ÚR. Képes előadás a nemzeti könyvtár kincseiből, versekkel.**
*Előadó:* **Sudár Annamária** tanár, előadóművész, az MNMKK OSZK Főigazgatói Kabinet munkatársa

Az MNMKK OSZK-ban őrzött, Arany Jánoshoz kapcsolódó néhány egyedi dokumentum bemutatásával kísért összeállításban – a szövegfolyamba illesztett versrészletek mellett – elhangzik több, az Arany-életműhöz kapcsolódó szöveg.

Részletes információk a programról és a közelgő rendezvényekről
**itt olvashatók.** [12]

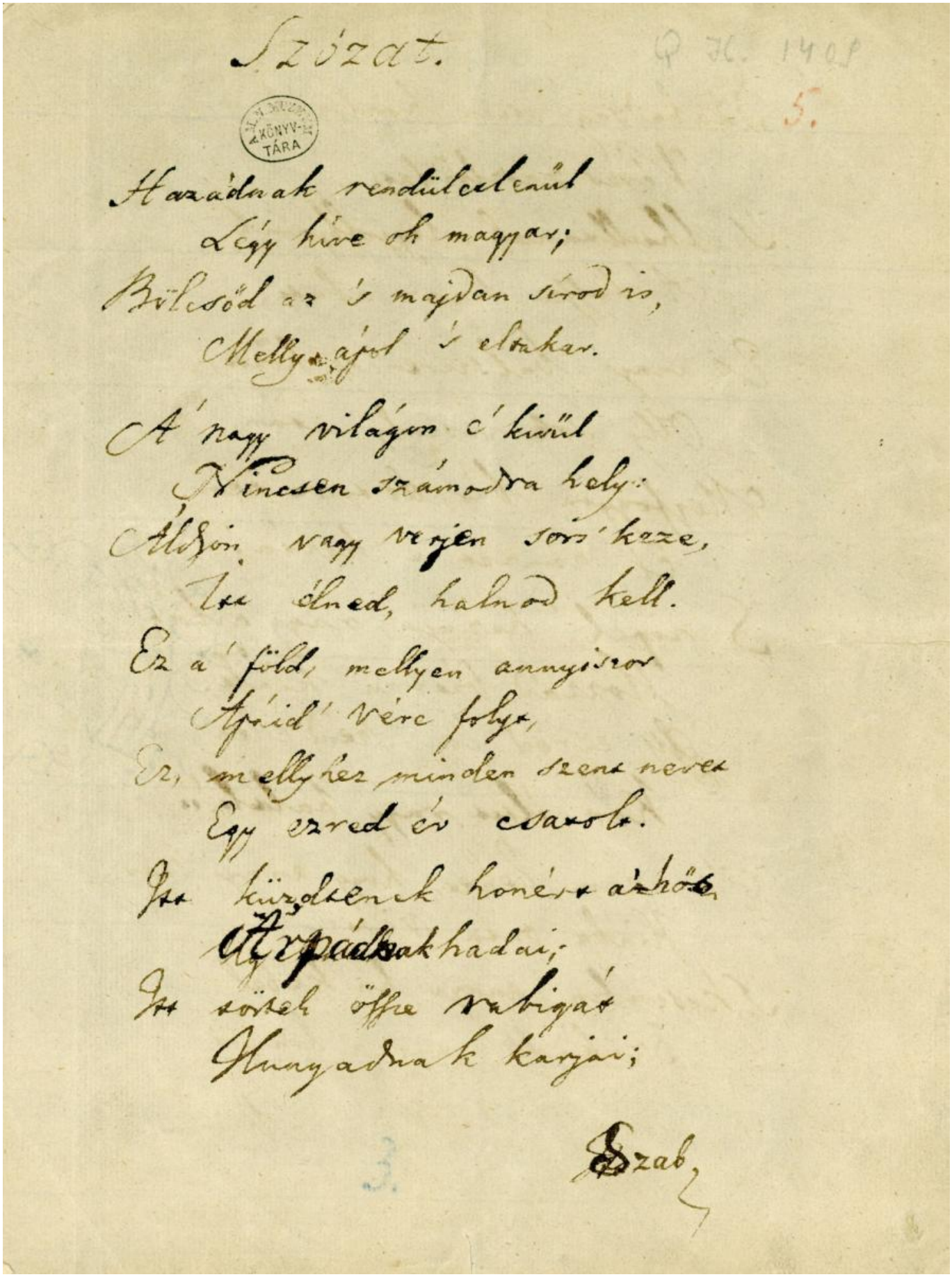


*[13]***TÖBB MINT VERS: HIMNUSZ – SZÓZAT – NEMZETI DAL, avagy magyarságunk meghatározó művei**
*Előadó:* **Sudár Annamária** tanár, előadóművész, az MNMKK OSZK Főigazgatói Kabinet munkatársa

Az MNMKK OSZK munkatársai a *Himnusz*, a *Szózat* és a *Nemzeti dal* eredeti kéziratai köré építkező, *Vershaza* című kiállítás alapján előadást készítettek a nagyközönség számára, amelyben bemutatják, hogyan kapcsolódik a három vers történelmünk számos pontjához.

Részletes információk a programról és a közelgő rendezvényekről
**itt olvashatók.** [14]

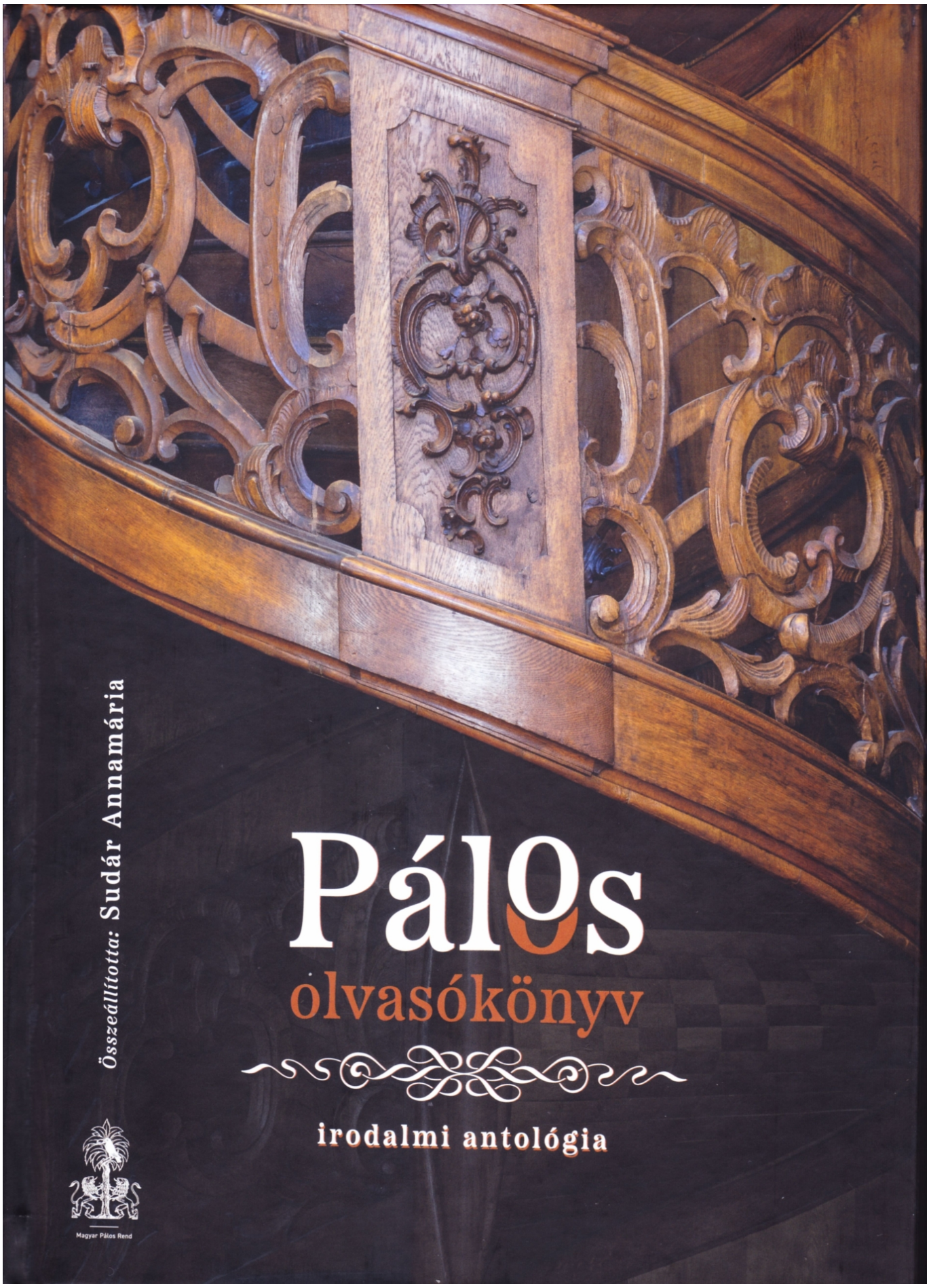


*[15]***A FEHÉR BARÁTOK – A *Pálos olvasókönyv* vetített képes bemutatója irodalmi**

**idézetekkel**
*Előadó:* **Sudár Annamária** tanár, előadóművész, az MNM OSZK Főigazgatói Kabinet munkatársa

Az egyetlen magyar alapítású és máig létező férfi szerzetesrend csaknem 800 éves történetébe nyújt betekintést a nemzeti könyvtár gyűjteményében őrzött képekkel, kódexrészletekkel és kéziratokkal is illusztrált előadás.

Részletes információk a programról és a közelgő rendezvényekről
**itt olvashatók.** [16]

### *Időpontok és helyszínek*

**Szeptember 25.,** szerda 10 óra
Nagyréde, [17] Szent Imre Általános Iskola (képek) [18]

**Szeptember 28.,** szombat 17 óra
Kemeneshőgyész, [19] Radó-kastély

**Szeptember 29.,** vasárnap 15.30 óra
Agyagosszergény, [20] Közi Horváth József Népfőiskola (képek) [21]

**Szeptember 30.,** hétfő 10 óra
Nagykőrös, [22] Nagykőrösi Arany János Kulturális Központ,
Könyvtár és Muzeális Gyűjtemény (képek) [23]

**Október 1.,** kedd 10 óra
Magyarbánhegyes, [24] Kossuth Lajos Általános Iskola (képek) [25]

**Október 2.,** szerda 14 óra
Zalalövő, [26] Salla Művelődési Központ és Könyvtár (képek) [27]

**Október 3.,** csütörtök 11 óra
Hajdúsámson, [28] Petőfi Sándor Városi Könyvtár, Művelődési Ház és Kiállítóhely (képek) [29]

**Október 4.,** péntek 17 óra
Zákányszék, [30] Zákányszéki Művelődési Ház és Könyvtár

**Október 8.,** kedd 10 óra
Váchartyán, Apáczai Csere János Általános Iskola (képek) [31]

**Október 10.,** csütörtök 15 óra
Jászfényszaru, [32] Petőfi Sándor Művelődési Ház és Könyvtár (képek) [33]

**Október 10.,** csütörtök 17 óra
Kisecset, [34] Kisecseti Művelődési Ház

**Október 11.,** péntek 17.30 óra
Gyöngyössolymos, Gárdonyi Géza Művelődési Ház és Könyvtár

**Október 11.,** péntek 18 óra
Mány, [35] Mányi Községi Művelődési Ház

**Október 14.,** hétfő 10 óra
Pácin, Czinke Ferenc Faluház (képek) [36]

**Október 15.,** kedd 16 óra
Imrehegy, [37] IKSZT Könyvtár

**Október 15.,** kedd 11 óra
Téglás, Téglási Városi Könyvtár (képek) [38]

**Október 15.,** kedd 10 óra
Törtel, Déryné Művelődési Ház és Könyvtár (képek) [39]

**Október 17.,** csütörtök 17 óra
Nagykanizsa, [40] Kanizsai Kulturális Központ – Móricz Zsigmond Művelődési Ház

**Október 24.,** csütörtök 10 óra
Pilisszántó, Szlovák Nemzetiségi Általános Iskola és Könyvtár

**Október 26.,** szombat 15.30 óra
Perenye, Művelődési Ház

**Október 29.,** kedd 17 óra
Mocsa, [41] Mocsai Közösségi Tér

**November 6.,** szerda 10 óra
Bócsa, Boróka Könyvtár, Információs és Szolgáltatási hely

**November 7.,** csütörtök 17 óra
Pellérd, Művelődési Ház

**November 7.,** csütörtök 18.30 óra
Telki, [42] Kodolányi János Közösségi Ház és Könyvtár

**November 8.,** péntek 10 óra
Monostorpályi, Monostorpályi Művelődési Ház

**November 8.,** péntek 16 óra
Szigetszentmárton, Szent Márton Közösségi Színtér

**November 11.,** hétfő 11 óra
Deszk, Deszki Művelődési Ház és Könyvtár

**November 13.,** szerda 10 óra
Érd, Csuka Zoltán Könyvtár

**November 13.,** szerda 18 óra
Piliscsév, [43] Kálmánfi Béla Művelődési Ház és Könyvtár

**November 13.,** szerda 17 óra
Rajka, Faluház

**November 14.,** csütörtök 11 óra
Szakcs, Általános Iskola

**November 15.,** péntek 10 óra
Balatonvilágos, Kultúrház)

**November 19.,** kedd 15 óra
Pálmonostora, [44] Katona József Közösségi Színtér

**November 20.,** szerda 10 óra
Fehérgyarmat, Városi Könyvtár

**November 20.,** szerda 16.30 óra
Iszkáz, Művelődési ház

**November 20.,** szerda 13 óra
Kállósemjén, Dr. Erdész Sándor Könyvtár és Pál Gyula Művelődési Ház

**November 20.,** szerda 18.30 óra
Zagyvarékas, Móricz Zsigmond Művelődési Ház és Könyvtár

**November 22.,** péntek 17 óra
Erdőkürt, Mikszáth Kálmán Közösségi Színtér és Könyvtár

**November 22.,** péntek 17 óra
Iszkaszentgyörgy, IKSZT Iszkaszentgyörgy

**November 22.,** péntek 11 óra
Szigetvár, Szigetvári Városi Könyvtár

**November 23.,** szombat 15 óra
Novaj, Közösségi Színtér és Könyvtár

**November 27.,** szerda 17 óra
Pusztahencse, Pusztahencse Művelődési Ház

**December 3.,** kedd 16 óra
Farmos, Közművelődési Könyvtár

**December 4.,** szerda 10 óra
Pécel, Lázár Ervin Városi Könyvtár és Szemere Pál Művelődési Ház

**December 10.,** kedd 10 óra
Szigetújfalu, Petőfi Sándor Közösségi Tér és Könyvtár

***Képek és beszámolók***

Szeptemberi beszámoló [45]

Októberi beszámoló [46]

Novemberi beszámoló [47]

Olvasó családok 2024: lezárult a Petőfi Kulturális Program mintaprojektje [48]




[49]



[50]



[51]




[52]



[53]


KÖZI HORVÁTH JÓZSEF
KATOLIKUS NÉPFŐISKOL
TÖRÖK MÁTÉ
TOLCSVAY BÉLA

[54]



[55]



[56]



[57]



***[58]***


PORTA
Régi krónikáink varázslatos világa
Erdélyi sárkányok, királygyilkosságok és robbanó napok
Magyar irodalom és művelődéstörténet a középkorban és a kora újkorban
Széchényi-út 2024. szeptember és december között

***[59]***


JORDAN
23

***[60]***



***[61]***



***[62]***



***[63]***



***[64]***




***[65]***

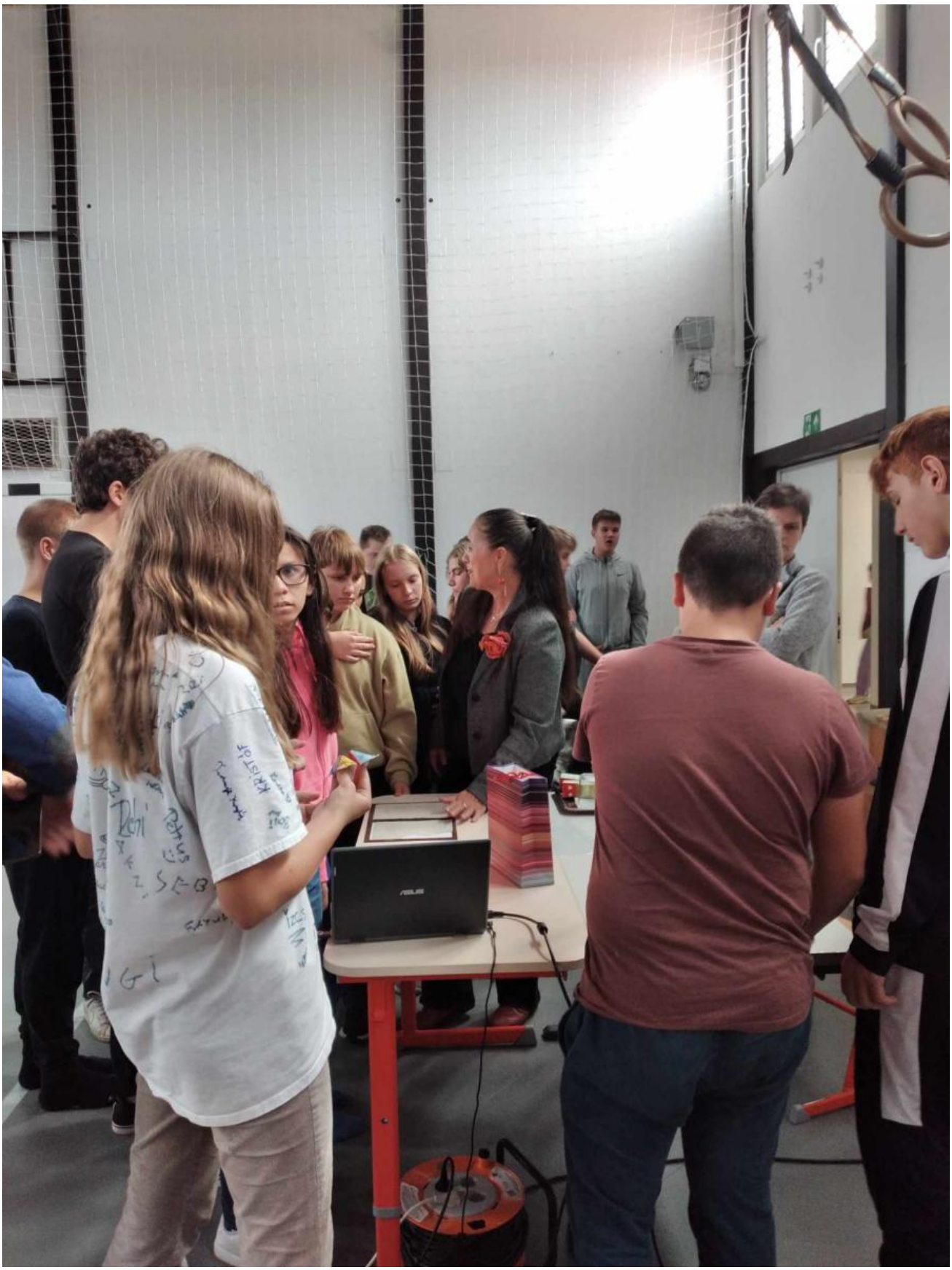

***[66]***



***[67]***



***[68]***



***[69]***



***[70]***



***[71]***




***[72]***




***[73]***



***[74]***



***[75]***



***[76]***



***[77]***



***[78]***



***[79]***



***[80]***



***[81]***



***[82]***


Petőfi Sándor
A Petőfi és a Szendrey család
Petőfi Sándor elbeszélő költeményei
PETŐFI SÁNDOR ÖSSZES PROZAI IRÁSA ÉS LEVELEZÉSE
PETŐFI
ÍGY ÉLT a szabadságharc költője
PETŐFI SÁNDOR

***[83]***




[84]



[85]



[86]




[87]



[88]



[89]



[90]



[91]



[92]




[93]




[94]



[95]



[96]



[97]



[98]




[99]




[100]



[101]



[102]



[103]



[104]



[105]



[106]




[107]



[108]



[109]



[110]



[111]



[112]




[113]



[114]



[115]



[116]



[117]



[118]



[119]



[120]


Kányádi Sándornál:
„metróállomás" – a lírai én „pad az állomáson"

[121]



[122]



[123]



[124]



[125]



[126]


ÉNEKET IS SZÉPNEK” BABITS
Pálosokról, pálosoktól,
avagy a *Pálos olvasókönyv*
Sudár Annamária, MNMKK Országos Széchényi Könyvtár
2024. november 22. – Erdőkürt

[127]


„AKINEK SZÉP LELKÉBEN AZ ÉNEK,
AZ HALLJA A MÁSOK ÉNEKÉT IS SZÉPNEK” BABITS
Pálosokról, pálosokról,
avagy a Pálos olvasókönyv

[128]


Petőfi

[129]



[130]



[131]



[132]



[133]



[134]



[135]



[136]



[137]



[138]



[139]



[140]



[141]

A Petőfi Kulturális Program Magyarország Kormánya támogatásával,
a Kultúrstratégiai intézmények együttműködésében,
a Nemzeti Művelődési Intézet koordinációjával valósul meg.

2024/09/20 - 10:37

**Forrás webcím:** https://oszk.hu/olvaso-csaladok_2024-2-fel-ev

**Hivatkozások:**
[1] https://oszk.hu/sites/default/files/Olvaso-csaladok_24_2_felev_FB_final_jav.jpg
[2] https://oszk.hu/olvaso-csaladok-petofi-kulturalis-program
[3] https://corvina.hu/kepnezegeto/index.php?corvina=inc1143&lang=hu&img=10#10
[4] https://oszk.hu/oldal/olvaso-csaladok-petofi-kulturalis-program_regi-kronikaink-varazslatos-vilaga_24_2_fel-ev
[5] https://corvina.hu/hu/corvina/virtualis-corvinak/codlat417-hu/
[6] https://oszk.hu/oldal/olvaso-csaladok-petofi-kulturalis-program_nyomozas-matyas-kiraly-konyvei-utan_24_2_fel-ev
[7] http://www.oszk.hu/kiadvany/versenekmondo
[8] https://oszk.hu/oldal/olvaso-csaladok-petofi-kulturalis-program_dal-szuli-enekeset_24_2_fel-ev

[9] https://copia.oszk.hu/poem/petofi-zoltan-egy-napos-koraban/
[10] https://oszk.hu/oldal/olvaso-csaladok-petofi-kulturalis-program_rejtozo-petofi_24_2_fel-ev
[11] https://copia.oszk.hu/poem/arany-janos/
[12] https://oszk.hu/oldal/olvaso-csaladok-petofi-kulturalis-program_mindannyiunk-atyja-arany-janos_24_2_fel-ev
[13] https://www.oszk.hu/sites/default/files/szozat_egyben_nagy.jpg
[14] https://oszk.hu/oldal/olvaso-csaladok-petofi-kulturalis-program_tobb-mint-vers_24_2_fel-ev
[15] http://www.oszk.hu/kiadvany/palos-olvasokonyv
[16] https://oszk.hu/oldal/olvaso-csaladok-petofi-kulturalis-program_feher-baratok_24_2_fel-ev
[17] https://oszk.hu/sites/default/files/Olvaso-csaladok_Lipthay-Endre_Nagyrede_240925_plakat.jpg
[18] https://www.facebook.com/permalink.php?story_fbid=pfbid02A4J6AxHcZruDpTJo7qaCoW5rAJVRZJRmchURdnM3TSZFaWmdMnDgQfKnScxZ4bDTl&id=100052407087283
[19] https://oszk.hu/sites/default/files/Olvaso-csaladok_Sudar-Annamaria_Kemeneshogyes_240928_plakat.jpg
[20] https://www.facebook.com/khjnepfo/posts/pfbid0mTEBbvhDVSwYjKDAvgB6BQFbm1r1pDVMWnyv6UQLzFZvNkPSz2RHWRwBjxPiwLgal
[21] https://www.facebook.com/khjnepfo/posts/pfbid02spMoBtzo9Uqj4oU2Fmfztaps8yH9gLTm7cmxmhPwbsBF2UN56UbojBh3huT4vkyHl
[22] https://oszk.hu/sites/default/files/Olvaso-csaladok_Sudar-Annamaria_Nagykoros_240930_plakat.jpg
[23] https://www.facebook.com/aranyjanos.kulturaliskozpont/posts/pfbid024wTvKWknJCjk3BkDkW5Q4cyoPw2K2DovZjZN6C7GuszBJiDPEU5X5XfzZAPyqR9Yl
[24] https://oszk.hu/sites/default/files/Olvaso-csaladok_Farkas-Gabor-Farkas_Magyarbanhegyes_241001_plakat.jpeg
[25] https://www.facebook.com/mkl.iskola/posts/pfbid02ywx4DCFaxHG454vRHHVhWquhcKMaST8TcgEe3FJtWE2NyujhfgrtdACqG76wwi7Vl
[26] https://oszk.hu/sites/default/files/Olvaso-csaladok_Farkas-Gabor-Farkas_Zalalovo_241002_plakat.jpg
[27] https://www.facebook.com/zalalovomuvhaz/posts/pfbid02d9HdbvBjPzryoJZEJqTV4wEFhpzfmJpApF8oVaXdWEPAjKCLJdcgPEH51GoyCYwZl
[28] https://www.facebook.com/photo/?fbid=835236438760929&set=pcb.835238485427391
[29] https://www.facebook.com/petofi.konyvtar/posts/pfbid0niqttKPzNBQqatY6ktFA54wY9ii7JpskAjvpxjdTV4ahTmgkPq9kafbsgYM5qtWEl
[30] https://www.facebook.com/photo?fbid=941912291296442&set=pcb.941913604629644
[31] https://www.facebook.com/permalink.php?story_fbid=pfbid02cPcmqwFxxe5V5Wj1DRUctMCaHA2sxt8FSTeX1bvzCWdC1V5PJ2NNs8D9VfmtodYcl&id=100075557421820
[32] https://www.facebook.com/photo/?fbid=934923368666566&set=a.543833534442220
[33] https://www.facebook.com/konyvtar.fenyszaru/posts/pfbid07qfCKaWwvuvUFVBhJc4bK3Lpqqc4hA6eroc8HYwxRzbj79oqxLtVsTRbfPzJ3dS6l
[34] https://oszk.hu/sites/default/files/Olvaso-csaladok_Torok-Mate_Kisecset_241010_plakat.jpg
[35] https://www.facebook.com/events/1061500232170046?locale=hu_HU
[36] https://www.facebook.com/permalink.php?story_fbid=pfbid02nnn8yyhpbFAdNULacdxKUpMBcRHZAgHRVQX4nm9dcxb3qXHz6xthCWNLLUUA3TDbl&id=100082214502732
[37] https://www.facebook.com/photo?fbid=887923206594291&set=a.108183887901564
[38] https://www.facebook.com/teglas.konyvtar/posts/pfbid0w9nKVFP6uunQxxKHQ7cnvvmiF7MdS4q2DZHJ9aoHQtQwAn6pSDg1svegTg3dBTm6l?locale=hu_HU
[39] https://www.facebook.com/derynemuvelodesikozpont.tortel/posts/pfbid02xE94AWo9jw32KDoKjrmd3YG5zkmZvtUEphA7NXdhcUgNBZZGBKU31Jwam5Xbm45ml?locale=hu_HU
[40] https://www.facebook.com/events/3490139157955887/?ref=newsfeed
[41] https://www.facebook.com/Mocsakozseg/posts/pfbid0cttGjJEDziTKaM91p9K1Qqsc7wYLjheb4EVX7XGjczA28cdQmboFMg4jvZPUwNZHl
[42] https://www.facebook.com/events/561821723017796/?ref=newsfeed
[43] https://www.facebook.com/events/520109640721314/?ref=newsfeed
[44] https://www.facebook.com/photo/?fbid=122194621376194726&set=a.122113323842194726
[45] http://oszk.hu/hirek/olvaso-csaladok_petofi-kulturalis-program_2024-szeptember
[46] https://oszk.hu/hirek/olvaso-csaladok_petofi-kulturalis-program_2024-oktober
[47] https://oszk.hu/hirek/olvaso-csaladok_petofi-kulturalis-program_2024-november
[48] https://oszk.hu/hirek/olvaso-csaladok_petofi-kulturalis-program_2024-december

[49] https://oszk.hu/sites/default/files/Olvaso-csaladok_Lipthay-Endre_Nagyrede_240925_5.jpg
[50] https://oszk.hu/sites/default/files/Olvaso-csaladok_Lipthay-Endre_Nagyrede_240925_2.jpg
[51] https://oszk.hu/sites/default/files/Olvaso-csaladok_Sudar-Annamaria_Kemeneshogyes_240928_5.jpg
[52] https://oszk.hu/sites/default/files/Olvaso-csaladok_Sudar-Annamaria_Kemeneshogyes_240928_3.jpg
[53] https://oszk.hu/sites/default/files/Olvaso-csaladok_Sudar-Annamaria_Kemeneshogyes_240928_2.jpg
[54] https://oszk.hu/sites/default/files/Olvaso-csaladok_Torok-Mate_Agyagosszergeny_240929_4.jpg
[55] https://oszk.hu/sites/default/files/Olvaso-csaladok_Torok-Mate_Agyagosszergeny_240929_2.jpg
[56] https://oszk.hu/sites/default/files/Olvaso-csaladok_Sudar-Annamaria_Nagykoros_240930_2.jpg
[57] https://oszk.hu/sites/default/files/Olvaso-csaladok_Sudar-Annamaria_Nagykoros_240930_5.jpg
[58] https://oszk.hu/sites/default/files/Olvaso-csaladok_Farkas-Gabor-Farkas_Magyarbanhegyes_241001_2.jpg
[59] https://oszk.hu/sites/default/files/Olvaso-csaladok_Farkas-Gabor-Farkas_Magyarbanhegyes_241001_5.jpg
[60] https://oszk.hu/sites/default/files/Olvaso-csaladok_Farkas-Gabor-Farkas_Zalalovo_241002_1.jpg
[61] https://oszk.hu/sites/default/files/Olvaso-csaladok_Farkas-Gabor-Farkas_Zalalovo_241002_3.jpg
[62] https://oszk.hu/sites/default/files/Olvaso-csaladok_Farkas-Gabor-Farkas_Hajdusamson_241003_05.jpg
[63] https://oszk.hu/sites/default/files/Olvaso-csaladok_Farkas-Gabor-Farkas_Hajdusamson_241003_03.jpg
[64] https://oszk.hu/sites/default/files/Olvaso-csaladok_Zsupan-Edina_Zakanyszek_241004_03.jpg
[65] https://oszk.hu/sites/default/files/Olvaso-csaladok_Zsupan-Edina_Zakanyszek_241004_02.jpg
[66] https://oszk.hu/sites/default/files/Olvaso-csaladok_Sudar-Annamaria_Vachartyan_241008_1.jpg
[67] https://oszk.hu/sites/default/files/Olvaso-csaladok_Sudar-Annamaria_Vachartyan_241008_2.jpg
[68] https://oszk.hu/sites/default/files/Olvaso-csaladok_Sudar-Annamaria_Vachartyan_241008_5.jpg
[69] https://oszk.hu/sites/default/files/Olvaso-csaladok_Zsupan-Edina_Jaszfenyszaru_241010_5.jpg
[70] https://oszk.hu/sites/default/files/Olvaso-csaladok_Zsupan-Edina_Jaszfenyszaru_241010_8.jpg
[71] https://oszk.hu/sites/default/files/Olvaso-csaladok_Zsupan-Edina_Jaszfenyszaru_241010_1.jpg
[72] https://oszk.hu/sites/default/files/Olvaso-csaladok_Torok-Mate_Kisecset_241010_05.jpg
[73] https://oszk.hu/sites/default/files/Olvaso-csaladok_Torok-Mate_Kisecset_241010_04.jpg
[74] https://oszk.hu/sites/default/files/Olvaso-csaladok_Torok-Mate_Gyongyossolymos_241011_01.jpg
[75] https://oszk.hu/sites/default/files/Olvaso-csaladok_Torok-Mate_Gyongyossolymos_241011_05.jpg
[76] https://oszk.hu/sites/default/files/Olvaso-csaladok_Torok-Mate_Gyongyossolymos_241011_04.jpg
[77] https://oszk.hu/sites/default/files/Olvaso-csaladok_Torok-Mate_Gyongyossolymos_241011_02.jpg
[78] https://oszk.hu/sites/default/files/Olvaso-csaladok_Sudar-Annamaria_Many_241011_04.jpg
[79] https://oszk.hu/sites/default/files/Olvaso-csaladok_Sudar-Annamaria_Many_241011_03.jpg
[80] https://oszk.hu/sites/default/files/Olvaso-csaladok_Lipthay-Endre_Pacin_241014_02.jpg
[81] https://oszk.hu/sites/default/files/Olvaso-csaladok_Lipthay-Endre_Pacin_241014_05.jpg
[82] https://oszk.hu/sites/default/files/Olvaso-csaladok_Lipthay-Endre_Imrehegy_241015_1.jpg
[83] https://oszk.hu/sites/default/files/Olvaso-csaladok_Lipthay-Endre_Imrehegy_241015_5.jpg
[84] https://oszk.hu/sites/default/files/Olvaso-csaladok_Farkas-Gabor-Farkas_Tortel_241015_4.jpg
[85] https://oszk.hu/sites/default/files/Olvaso-csaladok_Farkas-Gabor-Farkas_Tortel_241015_2.jpg
[86] https://oszk.hu/sites/default/files/Olvaso-csaladok_Sudar-Annamaria_Teglas_241015_04.jpg
[87] https://oszk.hu/sites/default/files/Olvaso-csaladok_Sudar-Annamaria_Teglas_241015_06.jpg
[88] https://oszk.hu/sites/default/files/Olvaso-csaladok_Sudar-Annamaria_Nagykanizsa_241017_1.jpg
[89] https://oszk.hu/sites/default/files/Olvaso-csaladok_Sudar-Annamaria_Nagykanizsa_241017_3.jpg
[90] https://oszk.hu/sites/default/files/Olvaso-csaladok_Farkas-Gabor-Farkas_Pilisszanto_241024_02.jpg
[91] https://oszk.hu/sites/default/files/Olvaso-csaladok_Farkas-Gabor-Farkas_Pilisszanto_241024_05.jpg
[92] https://oszk.hu/sites/default/files/Olvaso-csaladok_Farkas-Gabor-Farkas_Perenye_241026_04.jpg
[93] https://oszk.hu/sites/default/files/Olvaso-csaladok_Farkas-Gabor-Farkas_Perenye_241026_02.jpg
[94] https://oszk.hu/sites/default/files/Olvaso-csaladok_Lipthay-Endre_Mocsa_241029_01.jpg
[95] https://oszk.hu/sites/default/files/Olvaso-csaladok_Lipthay-Endre_Mocsa_241029_05.jpg
[96] https://oszk.hu/sites/default/files/Olvaso-csaladok_Sudar-Annamaria_Nagyrede_241106_01.jpg
[97] https://oszk.hu/sites/default/files/Olvaso-csaladok_Farkas-Gabor-Farkas_Pellerd_241107_2.jpg
[98] https://oszk.hu/sites/default/files/Olvaso-csaladok_Farkas-Gabor-Farkas_Pellerd_241107_4.jpg

[99] https://oszk.hu/sites/default/files/Olvaso-csaladok_Torok-Mate_Telki_241107_4.jpg
[100] https://oszk.hu/sites/default/files/Olvaso-csaladok_Torok-Mate_Telki_241107_3.jpg
[101] https://oszk.hu/sites/default/files/Olvaso-csaladok_Lipthay-Endre_Monostorpalyi_241108_03.jpg
[102] https://oszk.hu/sites/default/files/Olvaso-csaladok_Lipthay-Endre_Monostorpalyi_241108_04.jpg
[103] https://oszk.hu/sites/default/files/Olvaso-csaladok_Torok-Mate_Deszk_241111_02.jpg
[104] https://oszk.hu/sites/default/files/Olvaso-csaladok_Torok-Mate_Deszk_241111_04.jpg
[105] https://oszk.hu/sites/default/files/Olvaso-csaladok_Zsupan-Edina_Erd_241113_05.jpg
[106] https://oszk.hu/sites/default/files/Olvaso-csaladok_Zsupan-Edina_Erd_241113_04.jpg
[107] https://oszk.hu/sites/default/files/Olvaso-csaladok_Sudar-Annamaria_Piliscsev_241113_01.jpg
[108] https://oszk.hu/sites/default/files/Olvaso-csaladok_Sudar-Annamaria_Piliscsev_241113_05.jpg
[109] https://oszk.hu/sites/default/files/Olvaso-csaladok_Torok-Mate_Rajka_241113_03.jpg
[110] https://oszk.hu/sites/default/files/Olvaso-csaladok_Torok-Mate_Rajka_241113_04.jpg
[111] https://oszk.hu/sites/default/files/Olvaso-csaladok_Sudar-Annamaria_Szakcs_241114_05.jpg
[112] https://oszk.hu/sites/default/files/Olvaso-csaladok_Sudar-Annamaria_Szakcs_241114_01.jpg
[113] https://oszk.hu/sites/default/files/Olvaso-csaladok_Sudar-Annamaria_Szakcs_241114_03.jpg
[114] https://oszk.hu/sites/default/files/Olvaso-csaladok_Farkas-Gabor-Farkas_Balatonvilagos_241115_03.jpg
[115] https://oszk.hu/sites/default/files/Olvaso-csaladok_Farkas-Gabor-Farkas_Balatonvilagos_241115_01.jpg
[116] https://oszk.hu/sites/default/files/Olvaso-csaladok_Torok-Mate_Palmonostora_241119_01.jpg
[117] https://oszk.hu/sites/default/files/Olvaso-csaladok_Torok-Mate_Palmonostora_241119_03.jpg
[118] https://oszk.hu/sites/default/files/Olvaso-csaladok_Lipthay-Endre_Fehergyarmat_241120_01.jpg
[119] https://oszk.hu/sites/default/files/Olvaso-csaladok_Lipthay-Endre_Fehergyarmat_241120_05.jpg
[120] https://oszk.hu/sites/default/files/Olvaso-csaladok_Sudar-Annamaria_Iszkaz_241120_01.jpg
[121] https://oszk.hu/sites/default/files/Olvaso-csaladok_Sudar-Annamaria_Iszkaz_241120_04.jpg
[122] https://oszk.hu/sites/default/files/Olvaso-csaladok_Torok-Mate_Kallosemjen_241120_05.jpg
[123] https://oszk.hu/sites/default/files/Olvaso-csaladok_Torok-Mate_Kallosemjen_241120_04.jpg
[124] https://oszk.hu/sites/default/files/Olvaso-csaladok_Torok-Mate_Zagyvarekas_241120_3.jpg
[125] https://oszk.hu/sites/default/files/Olvaso-csaladok_Torok-Mate_Zagyvarekas_241120_5.jpg
[126] https://oszk.hu/sites/default/files/Olvaso-csaladok_Farkas-Gabor-Farkas_Iszkaszentgyorgy_241122_07.jpg
[127] https://oszk.hu/sites/default/files/Olvaso-csaladok_Sudar-Annamaria_Erdokurt_241122_01.jpg
[128] https://oszk.hu/sites/default/files/Olvaso-csaladok_Sudar-Annamaria_Erdokurt_241122_03.jpg
[129] https://oszk.hu/sites/default/files/Olvaso-csaladok_Lipthay-Endre_Szigetvar_241122_02.jpg
[130] https://oszk.hu/sites/default/files/Olvaso-csaladok_Lipthay-Endre_Szigetvar_241122_05.jpg
[131] https://oszk.hu/sites/default/files/Olvaso-csaladok_Farkas-Gabor-Farkas_Novaj_241123_03.jpg
[132] https://oszk.hu/sites/default/files/Olvaso-csaladok_Farkas-Gabor-Farkas_Novaj_241123_02.jpg
[133] https://oszk.hu/sites/default/files/Olvaso-csaladok_Torok-Mate_Szigetszentmarton_241126_02.jpg
[134] https://oszk.hu/sites/default/files/Olvaso-csaladok_Torok-Mate_Szigetszentmarton_241126_04.jpg
[135] https://oszk.hu/sites/default/files/Olvaso-csaladok_Torok-Mate_Szigetszentmarton_241126_03.jpg
[136] https://oszk.hu/sites/default/files/Olvaso-csaladok_Zsupan-Edina_Farmos_241203_04.jpg
[137] https://oszk.hu/sites/default/files/Olvaso-csaladok_Zsupan-Edina_Farmos_241203_01.jpg
[138] https://oszk.hu/sites/default/files/Olvaso-csaladok_Lipthay-Endre_Pecel_241204_02.jpg
[139] https://oszk.hu/sites/default/files/Olvaso-csaladok_Lipthay-Endre_Pecel_241204_03.jpg
[140] https://oszk.hu/sites/default/files/Olvaso-csaladok_Farkas-Gabor-Farkas_Szigetujfalu_241210_01.jpg
[141] https://oszk.hu/sites/default/files/Olvaso-csaladok_Farkas-Gabor-Farkas_Szigetujfalu_241210_03.jpg
[142] https://oszk.hu/category/foszotar-es-pozicionalo/hirek
[143] https://oszk.hu/category/foszotar-es-pozicionalo/hirek-cimlapon